OSTANTIX
AUCTIONS

OSTANTIX
AUCTIONS

FROM DEVOTION TO ART: RUSSIAN ICONS FROM BELGIAN PRIVATE COLLECTION

VAN DEVOTIE TOT KUNST: RUSSISCHE ICONEN UIT BELGISCH PRIVÉBEZIT

Platform partners:
Invaluable.com - Liveauctioneers.com - Drouot.com - Bidspirit.com - Lot-tissimo.com

65

RUSSIAN ICONS
RUSSISCHE ICONEN

1
An antique Russian tempera on wood icon of the Virgin Mary in prayer with gilded halo (H: 25 - W: 20,5 cm)

Een antieke Russische tempera op houten icoon van de Maagd Maria in gebed met vergulde aureool (H: 25 - B: 20,5 cm)

€ 200 - € 300

2
An antique Russian tempera on wood icon with brass oklad depicting Saints Boris and Gleb (H: 36 - W: 31 cm)

Een antieke Russische tempera op houten icoon met messing oklad met afbeelding van de heiligen Boris en Gleb (H: 36 - B: 31 cm)

€ 300 - € 350

3
An antique Russian tempera on wood icon of the Kazanskaya Mother of God with gilded halos (H: 30 - W: 26 cm)
Een antieke Russische tempera op houten icoon van de Kazanskaya Moeder Gods met vergulde aureolen (H: 30 - B: 26 cm)

€ 200 - € 300

4
An antique Russian tempera on wood icon of St. Mary of Egypt with scenes from her life (H: 26,5 - W: 22 cm)

Een antieke Russische tempera op houten icoon van de heilige Maria van Egypte met scènes uit haar leven (H: 26,5 - B: 22 cm)

€ 250 - € 300

5
An antique Russian tempera on wood icon of the Virgin Mary with Christ Child and crown (H: 34 - W: 28 cm)

Een antieke Russische tempera op houten icoon van de Maagd Maria met het Christuskind en kroon (H: 34 - B: 28 cm)

€ 300 - € 350

6
An antique Russian tempera on wood icon of Archangel Michael on horseback with gilded details (H: 29,5 - W: 23 cm)

Een antieke Russische tempera op houten icoon van aartsengel Michaël te paard met vergulde details (H: 29,5 - B: 23 cm)

€ 300 - € 400

7
An antique Russian tempera on wood icon of the Virgin of the Sign with prophets and saints
(H: 31,5 - W: 26 cm)

Een antieke Russische tempera op houten icoon van de Maagd van het Teken met profeten en heiligen
(H: 31,5 - B: 26 cm)

€ 250 - € 300

8
An antique Russian tempera on wood icon of a gathering of saints with Christ above
(H: 31 - W: 26 cm)
Een antieke Russische tempera op houten icoon van een bijeenkomst van heiligen met Christus boven hen
(H: 31 - B: 26 cm)

€ 250 - € 300

9
An antique Russian tempera on wood icon of the Resurrection of Christ with saints
(H: 31 - W: 25,5 cm)

Een antieke Russische tempera op houten icoon van de Wederopstanding van Christus met heiligen
(H: 31 - B: 25,5 cm)

€ 200 - € 300

10
An antique Russian tempera on wood icon of the Mother of God Softener of Evil Hearts
(H: 35,5 - W: 31 cm)

Een antieke Russische tempera op houten icoon van de Moeder Gods, verzachter van boze harten
(H: 35,5 - B: 31 cm)

€ 250 - € 300

11
An antique Russian tempera on wood icon of the Kazanskaya Mother of God with saints in borders
(H: 35 - W: 30,5 cm)

Antieke Russische tempera op houten icoon van de Kazanskaya Moeder Gods met heiligen in de randen
(H: 35 - B: 30,5 cm)

€ 250 - € 350

12
An antique Russian tempera on wood icon of the Kiev Pechersk Lavra with saints
(H: 36 - W: 30 cm)

Een antieke Russische tempera op houten icoon van de Kiev Pechersk Lavra met heiligen
(H: 36 - B: 30 cm)

€ 300 - € 350

13

A large and antique Russian tempera on wood icon depicting a detailed calendar of saints with feasts (H: 53 - W: 43,5 cm)

Een grote en antieke Russische tempera op houten icoon met een gedetailleerde heiligenkalender met feestdagen (H: 53 - B: 43,5 cm)

€ 600 - € 800

14

A large and antique Russian tempera on wood icon depicting Saint Panteleimon with scenes of his life (H: 53 - W: 44 cm)

Een grote en antieke Russische tempera op houten icoon met een afbeelding van Sint Panteleimon met scènes uit zijn leven (H: 53 - B: 44 cm)

€ 700 - € 900

15

A large and antique Russian tempera on wood icon depicting Saint Nicholas with scenes of his life (H: 54 - W: 44 cm)

Een grote en antieke Russische tempera op houten icoon met een afbeelding van Sint Nicolaas met scènes uit zijn leven (H: 54 - B: 44 cm)

€ 800 - € 1.000

16

A lot of three matching large and antique Russian tempera on wood icons with gilded oklad (H: 50 - W: 40 cm)

Een set van drie bij elkaar passende grote en antieke Russische tempera op houten iconen met vergulde oklad (H: 50 - B: 40 cm)

€ 1.500 - € 2.000

17

A large and antique Russian tempera on wood icon depicting a multi-tiered church festival and saints
(H: 54 - W: 44,5 cm)

Een grote en antieke Russische tempera op houten icoon met een afbeelding van een kerkelijk feest met meerdere verdiepingen en heiligen
(H: 54 - B: 44,5 cm)

€ 500 - € 600

18

A large and antique Russian tempera on wood icon depicting the Nativity of the Mother of God
(H: 67 - W: 54 cm)

Een grote en antieke Russische tempera op houten icoon met een afbeelding van de geboorte van de Moeder Gods
(H: 67 - B: 54 cm)

€ 2.500 - € 3.500

19

An antique Russian tempera on wood icon with gilded oklad depicting Christ Enthroned with apostles (H: 31 - W: 72 cm)

Een antieke Russische tempera op houten icoon met vergulde oklad, waarop Christus op de troon met apostelen is afgebeeld (H: 31 - B: 72 cm)

€ 700 - € 900

20
A large and antique Russian tempera on wood icon depicting a calendar of saints
(H: 47,5 - W: 37 cm)

Een grote en antieke Russische tempera op houten icoon met een heiligenkalender
(H: 47,5 - B: 37 cm)

€ 400 - € 500

21
An antique Russian tempera on wood icon with halo depicting Alexis the man god
(H: 33 - W: 27 cm)

Een antieke Russische tempera op houten icoon met aureool, waarop Alexis de goddelijke man is afgebeeld
(H: 33 - B: 27 cm)

€ 200 - € 300

22
An antique Russian tempera on wood icon with gilded haloes depicting Christ the King
(H: 44,5 - W: 38 cm)

Een antieke Russische tempera op houten icoon met vergulde aureolen met Christus de Koning
(H: 44,5 - B: 38 cm)

€ 400 - € 600

23
An antique Russian tempera on wood icon depicting a detailed assembly of saints
(H: 39,5 - W: 33 cm)

Een antieke Russische tempera op houten icoon met een gedetailleerde verzameling heiligen
(H: 39,5 - B: 33 cm)

€ 300 - € 350

24
An antique Russian tempera on wood icon of The Six days with All Saints with silver oklad
(H: 40,5 - W: 33 cm)

Een antieke Russische tempera op houten icoon van De zes dagen met Alle Heiligen met zilveren oklad
(H: 40,5 - B: 33 cm)

€ 300 - € 400

25
A large and antique Russian tempera on wood icon with gilded background depicting calendar of saints
(H: 44,5 - W: 36,5 cm)

Een grote en antieke Russische tempera op houten icoon met vergulde achtergrond met een heiligenkalender (H: 44,5 - B: 36,5 cm)

€ 400 - € 600

26
A large and antique Russian tempera on wood icon with gilded background depicting calendar of saints (H: 45,5 - W: 36 cm)

Een grote en antieke Russische tempera op houten icoon met vergulde achtergrond met een heiligenkalender (H: 45,5 - B: 36 cm)

€ 400 - € 600

27
An antique Russian tempera on wood icon depicting the Mother of God Joy of All Who Sorrow (H: 36 - W: 31,5 cm)

Een antieke Russische tempera op houten icoon met de Moeder Gods, Vreugde van Allen die Treuren (H: 36 - B: 31,5 cm)

€ 350 - € 450

28
An antique Russian tempera on wood icon depicting Christ the Great High Priest (H: 39 - W: 31 cm)

Een antieke Russische tempera op houten icoon met afbeelding van Christus de Hogepriester (H: 39 - B: 31 cm)

€ 300 - € 350

29
An antique Russian tempera on wood icon with gilded oklad depicting the Old Testament Trinity (H: 29,5 - W: 25,5 cm)

Een antieke Russische tempera op houten icoon met vergulde oklad met afbeelding van de Drie-eenheid uit het Oude Testament (H: 29,5 - B: 25,5 cm)

€ 150 - € 200

30
A large and antique Russian tempera on wood icon depicting the New Testament Trinity (H: 44,5 - W: 40 cm)

Een grote en antieke Russische tempera op houten icoon met een afbeelding van de Drie-eenheid uit het Nieuwe Testament (H: 44,5 - B: 40 cm)

€ 800 - € 1.000

31
An antique Russian tempera on wood icon with gilded oklad depicting the Virgin of Vladimir (H: 27,5 - W: 23,5 cm)

Een antieke Russische tempera op houten icoon met vergulde oklad, afbeelding van de Maagd van Vladimir (H: 27,5 - B: 23,5 cm)

€ 120 - € 150

32

A large and antique Russian tempera on wood icon with mounted bronze cross depicting the Crucifixion
(H: 52,5 - W: 42,5 cm)

*Een grote en antieke Russische tempera op houten icoon met gemonteerd bronzen kruis met afbeelding van de kruisiging
(H: 52,5 - B: 42,5 cm)*

€ 500 - € 700

33

An antique Russian tempera on wood icon with gilded background depicting the Crucifixion with angels
(H: 44 - W: 36,5 cm)

*Een antieke Russische tempera op houten icoon met vergulde achtergrond die de kruisiging met engelen voorstelt
(H: 44 - B: 36,5 cm)*

€ 400 - € 600

34

An antique Russian tempera on wood icon with gilded haloes depicting Christ Teaching the Apostles (H: 31 - W: 26,5 cm)

Een antieke Russische tempera op houten icoon met vergulde aureolen met afbeelding van Christus die de apostelen onderwijst (H: 31 - B: 26,5 cm)

€ 200 - € 300

35

An antique Russian tempera on wood icon with gilded haloes depicting the Mother of God of the Sign (H: 42 - W: 37,5 cm)

Een antieke Russische tempera op houten icoon met vergulde aureolen die de Moeder Gods van het Teken voorstelt (H: 42 - B: 37,5 cm)

€ 500 - € 600

36

An antique Russian tempera on wood icon depicting the Synaxis of the Archangel Michael (H: 31 - W: 26,5 cm)

Een antieke Russische tempera op houten icoon met de Synaxis van de aartsengel Michaël (H: 31 - B: 26,5 cm)

€ 300 - € 400

37

An antique Russian tempera on wood icon depicting the Angel of the Great Council (H: 31 - W: 26 cm)

Een antieke Russische tempera op houten icoon met de engel van het grote concilie (H: 31 - B: 26 cm)

€ 250 - € 300

38

An antique Russian tempera on wood icon with gilded background depicting the nine martyrs of Cyzicus (H: 31,5 - W: 28 cm)

Een antieke Russische tempera op houten icoon met vergulde achtergrond met afbeelding van de negen martelaren van Cyzicus (H: 31,5 - B: 28 cm)

€ 200 - € 300

39

An antique Russian tempera on wood icon with gilded background depicting the Entry into Jerusalem (H: 35 - W: 32,5 cm)

Een antieke Russische tempera op houten icoon met vergulde achtergrond met afbeelding van de intocht in Jeruzalem (H: 35 - B: 32,5 cm)

€ 250 - € 300

40

An antique Russian tempera on wood icon depicting Saint Nilus of Stolobny with a monastery view (H: 34 - W: 28,5 cm)

Een antieke Russische tempera op houten icoon met een afbeelding van Sint Nilus van Stolobny met een kloosterzicht (H: 34 - B: 28,5 cm)

€ 200 - € 300

41

An antique Russian tempera on wood icon with gilded haloes depicting Saint Nicholas the Wonderworker (H: 35,5 - W: 31 cm)

Een antieke Russische tempera op houten icoon met vergulde aureolen die Sint Nicolaas de Wonderdoener voorstelt (H: 35,5 - B: 31 cm)

€ 300 - € 350

42

An antique Russian tempera on wood icon with depicting the Menaion for March (H: 35 - W: 31 cm)

Een antieke Russische tempera op houten icoon met een afbeelding van de Menaion voor maart (H: 35 - B: 31 cm)

€ 250 - € 300

43
An antique Russian tempera on wood icon depicting the Mother of God and saints
(H: 31 - W: 28 cm)

*Antieke Russische tempera op houten icoon met afbeelding van de Moeder Gods en heiligen
(H: 31 - B: 28 cm)*

€ 200 - € 250

44
An antique Russian tempera on wood icon with depicting Saint Sergius of Radonezh
(H: 35,5 - W: 31 cm)

*Een antieke Russische tempera op houten icoon met een afbeelding van Sint Sergius van Radonezh
(H: 35,5 - B: 31 cm)*

€ 250 - € 350

45
An antique Russian tempera on wood icon with depicting the Nativity of the Mother of God
(H: 30,5 - W: 25,5 cm)

*Een antieke Russische tempera op houten icoon met afbeelding van de geboorte van de Moeder Gods
(H: 30,5 - B: 25,5 cm)*

€ 250 - € 300

46
An antique Russian tempera on wood icon with gilded background depicting Mother of God of the Sign (H: 32,5 - W: 28,5 cm)

Een antieke Russische tempera op houten icoon met vergulde achtergrond met de Moeder Gods van het Teken (H: 32,5 - B: 28,5 cm)

€ 200 - € 300

47
An antique Russian tempera on wood icon with gilded oklad depicting the Holy Trinity Enthroned
(H: 32 - W: 29,5 cm)

Een antieke Russische tempera op houten icoon met vergulde oklad met een afbeelding van de Heilige Drie-eenheid op de troon (H: 32 - B: 29,5 cm)

€ 200 - € 250

48
An antique Russian tempera on wood icon depicting the Mother of God of the Life-Giving Spring (H: 33 - W: 27 cm)

*Een antieke Russische tempera op houten icoon met de Moeder Gods van de Levenschenkende Bron
(H: 33 - B: 27 cm)*

€ 250 - € 300

49
An antique Russian tempera on wood icon with gilded background depicting Saint John the Theologian (H: 26,5 - W: 22 cm)

Een antieke Russische tempera op houten icoon met vergulde achtergrond, afbeelding van Sint-Johannes de Theoloog (H: 26,5 - B: 22 cm)

€ 150 - € 200

50
An antique Russian tempera on wood icon with gilded oklad depicting the calendar month of July
(H: 35 - W: 30 cm)

Een antieke Russische tempera op houten icoon met vergulde oklad met afbeelding van de kalendermaand juli (H: 35 - B: 30 cm)

€ 300 - € 350

51
An antique Russian tempera on wood icon with three saints and Christ in the heavens
(H: 29 - W: 21 cm)

*Een antieke Russische tempera op houten icoon met drie heiligen en Christus in de hemel
(H: 29 - B: 21 cm)*

€ 250 - € 300

52

An antique Russian tempera on wood hexagonal shaped icon with two seated evangelists (H: 39,5 - W: 39 cm)

Een antieke Russische tempera op hout, zeshoekige icoon met twee zittende evangelisten (H: 39,5 - B: 39 cm)

€ 800 - € 1.000

53

An antique Russian tempera on wood icon with the Old Testament Trinity and God the Father above (H: 31 - W: 26 cm)

Een antieke Russische tempera op houten icoon met de Drie-eenheid uit het Oude Testament en God de Vader boven (H: 31 - B: 26 cm)

€ 200 - € 300

54

An antique Russian tempera on wood icon with brass bas-relief inserts and carved border (H: 31 - W: 26 cm)

Een antieke Russische tempera op houten icoon met messing bas-reliëf inzetstukken en gebeeldhouwde rand (H: 31 - B: 26 cm)

€ 150 - € 200

55

An antique Russian tempera on wood icon with multiple brass oklad panels including crucifix (H: 29,5 - W: 25 cm)

Een antieke Russische tempera op houten icoon met meerdere messing oklad-panelen inclusief kruisbeeld (H: 29,5 - B: 25 cm)

€ 200 - € 250

56
An antique Russian tempera on wood icon
Theotokos in the Burning Bush with surrounding angels
(H: 32 - W: 26,5 cm)

Een antieke Russische tempera op houten icoon
van Theotokos in de brandende struik met engelen rondom
(H: 32 - B: 26,5 cm)

€ 200 - € 300

57
An antique Russian tempera on wood icon with the
Transfiguration of Christ
(H: 32 - W: 26,5 cm)

Antieke Russische tempera op houten icoon met de
Transfiguratie van Christus
(H: 32 - B: 26,5 cm)

€ 250 - € 300

58
An antique Russian tempera on wood icon with the Prophet Elijah and
Saint Sergius of Radonezh
(H: 31 - W: 26,5 cm)

Een antieke Russische tempera op houten icoon met de profeet Elia en
Sint Sergius van Radonezh
(H: 31 - B: 26,5 cm)

€ 200 - € 300

59
An antique Russian tempera on wood icon with Archangel Michael
(H: 31 - W: 26,5 cm)

Een antieke Russische tempera op houten icoon met aartsengel Michaël
(H: 31 - B: 26,5 cm)

€ 200 - € 300

60

A large and antique Russian tempera on wood icon of the Mother of God in full figure
(H: 75 - W: 35 cm)

Een grote en antieke Russische tempera op houten icoon van de Moeder Gods in volledige figuur
(H: 75 - B: 35 cm)

€ 500 - € 700

61

An imposing and antique Russian tempera on wood icon of an apostle in full figure
(H: 90,5 - W: 39 cm)

Een imposante en antieke Russische tempera op houten icoon van een apostel in volledige figuur
(H: 90,5 - B: 39 cm)

€ 2.000 - € 3.000

62

A large and antique Russian tempera on wood icon of the Resurrection and the Harrowing of Hell (H: 72 - W: 55 cm)

Een grote en antieke Russische tempera op houten icoon van de Wederopstanding en de Helverheerlijking (H: 72 - B: 55 cm)

€ 1.500 - € 2.000

63

An imposing and large antique Russian tempera on wood icon of Saint Nicholas the Wonderworker (H: 89 - W: 50 cm)

Een imposante en grote antieke Russische tempera op houten icoon van Sint Nicolaas de Wonderdoener (H: 89 - B: 50 cm)

€ 2.500 - € 3.000

64

A large and antique Russian tempera on wood icon of the Old Testament Trinity (H: 75,5 - W: 51,5 cm)

Een grote en antieke Russische tempera op houten icoon van de Drie-eenheid uit het Oude Testament (H: 75,5 - B: 51,5 cm)

€ 2.000 - € 3.000

65

A matching set antique Russian tempera on wood icon doors depicting of the Annunciation (H: 55 - W: 44 cm)

Een bijpassende set antieke Russische tempera op houten icoondeuren met afbeeldingen van de Annunciatie (H: 55 - B: 44 cm)

€ 2.000 - € 3.000

66

An important and imposing antique Russian tempera on wood icon of the Last Judgement (H: 119 - W: 63 cm)

Een belangrijke en indrukwekkende antieke Russische tempera op houten icoon van het Laatste Oordeel (H: 119 - B: 63 cm)

€ 12.000 - € 15.000

67

An antique Russian tempera on wood icon of the Mother of God of Kazan with gilded background (H: 89 - W: 69 cm)

Een antieke Russische tempera op houten icoon van de Moeder Gods van Kazan met vergulde achtergrond (H: 89 - B: 69 cm)

€ 2.000 - € 3.000

68

An imposing and large Russian icon of the Dormition of the Mother of God with silver and silver-plated oklad (H: 104 - W: 87 cm)

Een imposante grote Russische icoon van de Ontslapenis van de Moeder Gods met zilveren en verzilverde oklad (H: 104 – B: 87 cm)

€ 7.000 - € 9.000

69

A large Russian finely painted tempera on wood iconostasis with gilded background and multiple panels (H: 45 - W: 133 cm)

Een grote Russische, fijn geschilderde tempera op houten iconostase met vergulde achtergrond en meerdere panelen (H: 45 - B: 133 cm)

€ 1.500 - € 2.500

70

An important antique Russian tempera on wood folding iconostasis with central saint and feast scenes (H: 55,5 - W: 200 cm)

Een belangrijke antieke Russische tempera op houten opvouwbare iconostase met centrale heilige en feesttaferelen (H: 55,5 - B: 200 cm)

€ 3.000 - € 3.500

71

A lot of nine matching and antique Russian tempera on wood icon panels of prophets (H: 42 - W: 17,5 cm)

Een set van negen bij elkaar passende antieke Russische tempera op houten iconenpanelen van profeten (H: 42 - B: 17,5 cm)

€ 3.000 - € 5.000

72
An antique Russian tempera on wood icon of a saint with silver decorated oklad
(H: 32 - W: 27,5 cm)

Een antieke Russische tempera op houten icoon van een heilige met zilver versierde oklad
(H: 32 - B: 27,5 cm)

€ 250 - € 350

73
An antique Russian tempera on wood icon depicting St. John the Evangelist and Prochorus
(H: 41,5 - W: 22,5 cm)

Een antieke Russische tempera op houten icoon met een afbeelding van Johannes de Evangelist en Prochorus (H: 41,5 - B: 22,5 cm)

€ 900 - € 1.200

74
An antique Russian tempera on wood icon of the Virgin Mary with prophets and saints
(H: 30 - W: 26,5 cm)

Een antieke Russische tempera op houten icoon van de Maagd Maria met profeten en heiligen
(H: 30 - B: 26,5 cm)

€ 300 - € 400

75
An antique Russian tempera on wood icon of the Annunciation scene
(H: 31 - W: 26,5 cm)

Een antieke Russische tempera op houten icoon van de aankondiging
(H: 31 - B: 26,5 cm)

€ 250 - € 300

76
An antique Russian tempera on wood icon of the Kazanskaya Mother of God with gilded details
(H: 31,5 - W: 28 cm)

Een antieke Russische tempera op houten icoon van de Kazanskaya Moeder Gods met vergulde details
(H: 31,5 - B: 28 cm)

€ 250 - € 350

77
An antique Russian tempera on wood icon of the Virgin of Vladimir with gilded ornaments
(H: 30,5 - W: 25,5 cm)

Een antieke Russische tempera op houten icoon van de Maagd van Vladimir met vergulde ornamenten
(H: 30,5 - B: 25,5 cm)

€ 200 - € 300

78
An antique Russian tempera on wood icon of the Mother of God of the Sign with gilded background
(H: 26,5 - W: 22 cm)

Een antieke Russische tempera op houten icoon van de Moeder Gods van het Teken met vergulde achtergrond (H: 26,5 - B: 22 cm)

€ 200 - € 250

79
An antique Russian tempera on wood icon of three hierarchs with brass oklad
(H: 32,5 - W: 27,5 cm)

Een antieke Russische tempera op houten icoon van drie hiërarchen met koperen oklad
(H: 32,5 - B: 27,5 cm)

€ 250 - € 300

80
A large antique Russian tempera on wood icon depicting the Presentation of the Virgin in the temple (H: 61 - W: 66 cm)
Een grote antieke Russische tempera op houten icoon met de voorstelling van de presentatie van de Maagd in de tempel (H: 61 - B: 66 cm)
€ 1.500 - € 2.000

81
An antique Russian tempera on wood icon with gilded background depicting the Assembly of All Saints (H: 50 - W: 40 cm)
Een antieke Russische tempera op houten icoon met vergulde achtergrond met de voorstelling van de Allerheiligen (H: 50 - B: 40 cm)
€ 500 - € 700

82
A large and antique Russian tempera on wood icon depicting the Pokrov of the Mother of God (H: 54 - W: 45,5 cm)
Een grote antieke Russische tempera op houten icoon met de Pokrov van de Moeder Gods (H: 54 - B: 45,5 cm)
€ 700 - € 900

83

A lot of three matching large antique Russian tempera on wood icons depicting calendars of saints (H: 65,5 - W: 51 cm)

Een set van drie bij elkaar passende grote antieke Russische tempera op houten iconen met afbeeldingen van heiligenkalenders (H: 65,5 - B: 51 cm)

€ 2.500 - € 3.000

84

A large and antique Russian tempera on wood icon depicting the Virgin of Vladimir (H: 67,5 - W: 51,5 cm)

Een grote en antieke Russische tempera op houten icoon met afbeelding van de Maagd van Vladimir (H: 67,5 - B: 51,5 cm)

€ 1.000 - € 1.500

85

An antique Russian tempera on wood icon with gilded haloes depicting the raising of Lazarus
(H: 40 - W: 43 cm)

Een antieke Russische tempera op houten icoon met vergulde aureolen met de opwekking van Lazarus
(H: 40 - B: 43 cm)

€ 400 - € 600

86

A large and antique Russian tempera on wood icon depicting the Resurrection of major church feasts
(H: 54 - W: 47 cm)

Een grote en antieke Russische tempera op houten icoon met de verrijzenis van belangrijke kerkelijke feesten
(H: 54 - B: 47 cm)

€ 400 - € 500

87

A large and antique Russian tempera on wood icon depicting Saint Sergius of Radonezh
(H: 53 - W: 44 cm)

Een grote en antieke Russische tempera op houten icoon met een afbeelding van Sint Sergius van Radonezh
(H: 53 - B: 44 cm)

€ 400 - € 600

88

A large and antique Russian tempera on wood icon depicting the Vladimir Mother of god
(H: 53,5 - W: 42,5 cm)

Een grote en antieke Russische tempera op houten icoon met de Vladimir Moeder van God
(H: 53,5 - B: 42,5 cm)

€ 600 - € 800

89
A large and antique Russian tempera on wood icon of the Mother of God of the sign with prophets (H: 53 - W: 44 cm)

Een grote en antieke Russische tempera op houten icoon van de Moeder van God van het teken met profeten (H: 53 - B: 44 cm)

€ 400 - € 600

90
A large and antique Russian tempera on wood icon depicting Saint Nicholas with Christ and mother god (H: 64,5 - W: 46,5 cm)

Een grote en antieke Russische tempera op houten icoon met een afbeelding van Sint Nicolaas met Christus en de moeder van God (H: 64,5 - B: 46,5 cm)

€ 500 - € 700

91
A large and antique Russian tempera on wood icon depicting Christ Enthroned with saints (H: 53 - W: 44 cm)

Een grote en antieke Russische tempera op houten icoon met Christus op de troon met heiligen (H: 53 - B: 44 cm)

€ 700 - € 900

92
An antique Russian tempera on wood icon of the Virgin Mary of the Passion with crowned Virgin (H: 32,5 - W: 27,5 cm)

Een antieke Russische tempera op houten icoon van de Maagd Maria van het Passie met gekroonde Maagd (H: 32,5 - B: 27,5 cm)

€ 300 - € 400

93

A large and antique Russian icon of the Virgin of Kazan with silver-plated oklad and riza H: 66 - W: 49 cm)

Een grote antieke Russische icoon van de Moeder Gods van Kazan met verzilverde oklad en riza (H: 66 – B: 49 cm)

€ 1.500 - € 2.500

94

A large and antique Russian tempera on wood icon of the Dormition of the Mother of God with apostles (H: 71 - W: 56,5 cm)

Een grote en antieke Russische tempera op houten icoon van de Dormitie van de Moeder Gods met apostelen (H: 71 - B: 56,5 cm)

€ 1.500 - € 2.500

95

A large and antique Russian tempera on wood icon of the Pieta with gilded background (H: 67 - W: 57 cm)

Een grote en antieke Russische tempera op houten icoon van de Pietà met vergulde achtergrond (H: 67 - B: 57 cm)

€ 2.000 - € 3.000

96

An imposing large and antique Russian tempera on wood icon of the Tikhvin Mother of God (H: 89 - W: 70 cm)

Een indrukwekkende grote en antieke Russische tempera op houten icoon van de Tikhvin Moeder Gods (H: 89 - B: 70 cm)

€ 1.500 - € 2.500

97
A small and antique Russian tempera on wood icon of the Virgin of Vladimir
(H: 23 - W: 19 cm)

Een kleine en antieke Russische tempera op houten icoon van de Maagd van Vladimir
(H: 23 - B: 19 cm)

€ 120 - € 150

98
A small and antique Russian tempera on wood icon of St. Nicholas the Wonderworker
(H: 22,5 - W: 18,5 cm)

Een kleine en antieke Russische tempera op houten icoon van Sint Nicolaas de Wonderdoener
(H: 22,5 - B: 18,5 cm)

€ 150 - € 200

99
An antique Russian tempera on wood icon of a standing saint with silver oklad
(H: 18 - W: 14,5 cm)

Een antieke Russische tempera op houten icoon van een staande heilige met zilveren oklad
(H: 18 - B: 14,5 cm)

€ 400 - € 600

100
A small and antique Russian tempera on wood icon of St. Nicholas the Wonderworker
(H: 18 - W: 14,7 cm)

Een kleine en antieke Russische tempera op houten icoon van Sint Nicolaas de Wonderdoener
(H: 18 - B: 14,7 cm)

€ 120 - € 150

101
A small antique Russian tempera on wood icon of the Mother of God Joy of All Who Sorrow with saints (H: 12,5 - W: 11 cm)

Een kleine antieke Russische tempera op houten icoon van de Moeder Gods, Vreugde van Allen die Treuren, met heiligen (H: 12,5 - B: 11 cm)

€ 120 - € 150

102
A small and antique Russian tempera on wood icon of five saints in two registers
(H: 9,8 - W: 6,8 cm, icon)

Een kleine en antieke Russische tempera op houten icoon van vijf heiligen in twee registers
(H: 9,8 - B: 6,8 cm, icoon)

€ 120 - € 150

103
A small and antique Russian tempera on wood icon of St. Euphrosyne with kneeling saint
(H: 18,2 - W: 15,5 cm)

Een kleine en antieke Russische tempera op houten icoon van St. Euphrosyne met knielende heilige
(H: 18,2 - B: 15,5 cm)

€ 150 - € 200

104
A small and antique Russian tempera on wood icon of St. Panteleimon the Healer with gilded halo
(H: 22 - W: 17,5 cm)

Een kleine en antieke Russische tempera op houten icoon van St. Panteleimon de Genezer met vergulde aureool (H: 22 - B: 17,5 cm)

€ 150 - € 200

105
A small and antique Russian tempera on wood icon of the Hodegetria Mother of God
(H: 18 - W: 14,5 cm)

Een kleine en antieke Russische tempera op houten icoon van de Hodegetria Moeder Gods
(H: 18 - B: 14,5 cm)

€ 120 - € 150

106

A small and antique Russian tempera on wood icon of the Kazanskaya Mother of God with border saints (H: 17,7 - W: 14,7 cm)

Een kleine en antieke Russische tempera op houten icoon van de Kazanskaya Moeder Gods met heiligen aan de rand (H: 17,7 - B: 14,7 cm)

€ 120 - € 150

107

A small and antique Russian tempera on wood icon of the crowned Mother of God with Christ Child (H: 22 - W: 18,5 cm)

Een kleine en antieke Russische tempera op houten icoon van de gekroonde Moeder Gods met het
Christuskind (H: 22 - B: 18,5 cm)

€ 120 - € 150

108

A small and antique Russian tempera on wood icon of St. Clement (H: 18 - W: 14 cm)

Een kleine en antieke Russische tempera op houten icoon van St. Clement (H: 18 - B: 14 cm)

€ 200 - € 250

109

A small and antique Russian tempera on wood icon of the Mother of God the Sign of the Burning Bush (H: 18 - W: 15 cm)

Een kleine en antieke Russische tempera op houten icoon van de Moeder Gods, het teken van de
brandende struik (H: 18 - B: 15 cm)

€ 120 - € 150

110

An antique Russian tempera on wood two side decorated icon (H: 26,5 - W: 22 cm)

Een antieke Russische tempera op hout, tweezijdig versierde icoon (H: 26,5 - B: 22 cm)

€ 400 - € 500

111

A small and antique Russian tempera on wood icon of three saints with Christ in blessing (H: 17,5 - W: 13 cm)

Een kleine en antieke Russische tempera op hout icoon van drie heiligen met Christus in zegenende houding (H: 17,5 - B: 13 cm)

€ 100 - € 150

112

An antique Russian tempera on wood icon of the Beheading of St. John the Baptist (H: 16 - W: 13 cm)

Een antieke Russische tempera op houten icoon van de onthoofding van Johannes de Doper (H: 16 - B: 13 cm)

€ 150 - € 200

113

An antique Russian tempera on wood icon with inserted crucifix and gilded background (H: 32 - W: 26,5 cm)

Een antieke Russische tempera op hout icoon met ingelegd kruisbeeld en vergulde achtergrond (H: 32 - B: 26,5 cm)

€ 400 - € 600

114

A small and antique Russian tempera on wood icon of Saint Nicholas with Christ and the Mother of God (H: 17,5 - W: 13 cm)

Een kleine en antieke Russische tempera op houten icoon van Sint Nicolaas met Christus en de Moeder Gods (H: 17,5 - B: 13 cm)

€ 120 - € 150

115

A small and antique Russian tempera on wood icon of Christ Pantocrator with silver oklad (H: 18 - W: 13 cm)

Een kleine en antieke Russische tempera op houten icoon van Christus Pantocrator met zilveren oklad (H: 18 - B: 13 cm)

€ 200 - € 300

116

A small and antique Russian tempera on wood icon of the Mandylion with gilt brass oklad (H: 17,5 - W: 13,5 cm)

Een kleine en antieke Russische tempera op houten icoon van het Mandylion met vergulde messing oklad (H: 17,5 - B: 13,5 cm)

€ 150 - € 200

117

An antique Russian tempera on wood icon of Saint Tryphon with Christ in the heavens (H: 17,5 - W: 13,5 cm)

Een antieke Russische tempera op houten icoon van Sint Tryphon met Christus in de hemel (H: 17,5 - B: 13,5 cm)

€ 200 - € 300

118

A small and antique Russian tempera on wood icon of the Nativity of the Mother of God (H: 18 - W: 14,5 cm)

Een kleine en antieke Russische tempera op houten icoon van de Geboorte van de Moeder Gods (H: 18 - B: 14,5 cm)

€ 100 - € 150

119

A small and antique Russian tempera on wood icon of the Intercession of the Mother of God (H: 17,7 - W: 15 cm)

Een kleine en antieke Russische tempera op houten icoon van de voorspraak van de Moeder Gods (H: 17,7 - B: 15 cm)

€ 120 - € 150

120

A small and antique Russian tempera on wood icon with selected saints
(H: 17,8 - W: 15,2 cm)

Een kleine en antieke Russische tempera op houten icoon met geselecteerde heiligen
(H: 17,8 - B: 15,2 cm)

€ 120 - € 150

121

A small and antique Russian tempera on wood icon of Saint Nicholas
(H: 18,5 - W: 14,5 cm)

Een kleine en antieke Russische tempera op houten icoon van Sint Nicolaas
(H: 18,5 - B: 14,5 cm)

€ 120 - € 150

122

An antique Russian tempera on wood icon of Saints Catherine and Barbara with silver oklad
(H: 42,5 - W: 36,5 cm)

Een antieke Russische tempera op houten icoon van de heiligen Catharina en Barbara met zilveren oklad
(H: 42,5 - B: 36,5 cm)

€ 800 - € 1.000

123

A small and antique Russian tempera on wood icon of the Mother of God Znamenie with silver oklad
(H: 18 - W: 14,5 cm)

Een kleine en antieke Russische tempera op houten icoon van de Moeder Gods Znamenie met zilveren oklad (H: 18 - B: 14,5 cm)

€ 200 - € 300

124

A small and antique Russian tempera on wood icon of the All-Seeing Eye of God
(H: 17,5 - W: 15,5 cm)

Een kleine en antieke Russische tempera op houten icoon van het Alziend Oog van God
(H: 17,5 - B: 15,5 cm)

€ 120 - € 150

125

An antique Russian tempera on wood crucifix with silver oklad and engraved details
(H: 37 - W: 19,5 cm)

Een antieke Russische tempera op houten kruisbeeld met zilveren oklad en gegraveerde details
(H: 37 - B: 19,5 cm)

€ 500 - € 700

126

An antique Russian tempera on wood icon of Mother of God Joy of All Who Sorrow with silver oklad
(H: 32 - W: 26 cm)

Een antieke Russische tempera op houten icoon van de Moeder Gods, Vreugde van Allen die Treuren, met zilveren oklad
(H: 32 - B: 26 cm)

€ 800 - € 1.000

127

An antique Russian tempera on wood icon of Christ Pantocrator with gilt silver oklad
(H: 32 - W: 26 cm)

Een antieke Russische tempera op houten icoon van Christus Pantocrator met verguld zilveren oklad
(H: 32 - B: 26 cm)

€ 800 - € 1.000

128

An antique Russian tempera on wood icon of Saints Olga, Boris and Gleb with silver oklad
(H: 32 - W: 27,5 cm)

Een antieke Russische tempera op houten icoon van de heiligen Olga, Boris en Gleb met zilveren oklad
(H: 32 - B: 27,5 cm)

€ 900 - € 1.200

129
An exceptional antique Russian tempera on wood icon of Mother of God Znamenie with silver-gilt oklad
(H: 31 - W: 27 cm)
Een uitzonderlijke antieke Russische tempera op houten icoon van de Moeder Gods Znamenie met verguld zilveren oklad
(H: 31 - B: 27 cm)
€ 1.500 - € 2.000

130
An antique Russian tempera on wood icon of the Mother of God of Kazan with silver oklad
(H: 37 - W: 28,5 cm)
Een antieke Russische tempera op hout icoon van de Moeder Gods van Kazan met zilveren oklad
(H: 37 - B: 28,5 cm)
€ 700 - € 900

131
An antique Russian tempera on wood icon of the Mandylion with silver oklad
(H: 27 - W: 24,5 cm)
Een antieke Russische tempera op houten icoon van het Mandylion met zilveren oklad
(H: 27 - B: 24,5 cm)
€ 300 - € 500

132
An antique Russian tempera on wood icon of the Virgin of Tenderness with silver plated oklad
(H: 28,5 - W: 23,5 cm)
Een antieke Russische tempera op houten icoon van de Maagd van Tederheid met verzilverde oklad
(H: 28,5 - B: 23,5 cm)
€ 300 - € 400

133
An antique Russian tempera on wood icon of Saint Theodore of Sykeon with silver oklad
(H: 31,5 - W: 26,5 cm)

Antieke Russische tempera op houten icoon van Sint Theodore van Sykeon met zilveren oklad
(H: 31,5 - B: 26,5 cm)

€ 400 - € 600

134
An antique Russian tempera on wood icon of Christ Pantocrator with silver oklad marked 1872
(H: 31,5 - W: 28 cm)

Een antieke Russische tempera op houten icoon van Christus Pantocrator met zilveren oklad gemerkt 1872
(H: 31,5 - B: 28 cm)

€ 500 - € 700

135
A Russian icon of the Martyrdom of Saint Alexander Nevsky with silver-plated oklad
(H: 31 - W: 27 cm)

Een Russische icoon van het martelaarschap van de heilige Alexander Nevsky met verzilverde oklad
(H: 31 – B: 27 cm)

€ 700 - € 900

136
An antique Russian tempera on wood icon of Saint John the Baptist Angel of the Desert with silver oklad
(H: 31 - W: 26 cm)

Een antieke Russische tempera op houten icoon van Sint Johannes de Doper, engel van de woestijn, met zilveren oklad
(H: 31 - B: 26 cm)

€ 800 - € 1.000

137

An antique Russian tempera on wood icon of Saints Florus and Laurus with parcel-gilt silver oklad
(H: 31,5 - W: 26 cm)

Een antieke Russische tempera op houten icoon van de heiligen Florus en Laurus met gedeeltelijk verguld zilveren oklad
(H: 31,5 - B: 26 cm)

€ 300 - € 400

138

An antique Russian tempera on wood icon of Christ Pantocrator with silver basma and border saints
(H: 32 - W: 27 cm)

Een antieke Russische tempera op houten icoon van Christus Pantocrator met zilveren basma en heiligenrand
(H: 32 - B: 27 cm)

€ 300 - € 500

139

An antique Russian tempera on wood icon of Saint John the Baptist with gilt silver oklad
(H: 32 - W: 26 cm)

Een antieke Russische tempera op houten icoon van Johannes de Doper met verguld zilveren oklad
(H: 32 - B: 26 cm)

€ 600 - € 800

140

An antique Russian tempera on wood icon of the Protection of the Mother of God with silver oklad
(H: 22 - W: 19 cm)

Een antieke Russische tempera op houten icoon van de Bescherming van de Moeder Gods met zilveren oklad
(H: 22 - B: 19 cm)

€ 200 - € 250

141
An antique Russian tempera on wood icon of the Mandylion with silver-gilt oklad and cloisonné enamel
(H: 13,5 - W: 11 cm)

Een antieke Russische tempera op houten icoon van het Mandylion met verguld zilveren oklad en cloisonné-email
(H: 13,5 - B: 11 cm)

€ 400 - € 600

142
A lot of two small and antique Russian tempera on wood icons of Christ Pantocrator and Theotokos
(H: 13,5 - W: 11 cm)

Een set van twee kleine en antieke Russische tempera op houten iconen van Christus Pantocrator en Theotokos
(H: 13,5 - B: 11 cm)

€ 300 - € 500

143
A small and antique Russian tempera on wood icon of Presentation of Christ with gilded silver basma
(H: 20 - W: 15,5 cm)

Een kleine en antieke Russische tempera op houten icoon van de presentatie van Christus met verguld zilveren basma
(H: 20 - B: 15,5 cm)

€ 350 - € 450

144

A large and antique Russian tempera on wood icon of saints and feasts with gilt silver oklad (H: 53 - W: 44,5 cm)

Een grote en antieke Russische tempera op houten icoon van heiligen en feesten met verguld zilveren oklad (H: 53 - B: 44,5 cm)

€ 1.500 - € 2.000

145

An antique Russian tempera on wood icon with the Holy Trinity at the Table
(H: 31,5 - W: 29,5 cm)

*Een antieke Russische tempera op houten icoon met de Heilige Drie-eenheid aan tafel
(H: 31,5 - B: 29,5 cm)*

€ 250 - € 300

146

A lot of two antique Russian tempera on wood icons with multiple biblical scenes
(H: 21,5 - W: 45 cm)

*Een set van twee antieke Russische tempera op houten iconen met meerdere bijbelse taferelen
(H: 21,5 - B: 45 cm)*

€ 400 - € 600

147

An antique Russian tempera on wood icon with Mother of God and Christ Child with gilt brass oklad (H: 31 - W: 27,5 cm)

Een antieke Russische tempera op houten icoon met de Moeder Gods en het Christuskind met vergulde messing oklad (H: 31 - B: 27,5 cm)

€ 250 - € 300

148

An antique Russian tempera on wood icon with Virgin Eleusa and Christ Child with brass oklad
(H: 31 - W: 25 cm)

Een antieke Russische tempera op houten icoon met de Maagd Eleusa en het Christuskind met messing oklad (H: 31 - B: 25 cm)

€ 200 - € 250

149

An antique Russian tempera on wood icon with the Harrowing of Hell
(H: 30,5 - W: 26 cm)

*Een antieke Russische tempera op houten icoon met de afdaling in de hel
(H: 30,5 - B: 26 cm)*

€ 300 - € 500

150

An antique Russian tempera on wood icon with St John the Baptist and two bishops saints
(H: 31 - W: 26,5 cm)

*Een antieke Russische tempera op houten icoon met Johannes de Doper en twee heilige bisschoppen
(H: 31 - B: 26,5 cm)*

€ 200 - € 300

151

An antique Russian tempera on wood icon with the Resurrection of Lazarus
(H: 30,5 - W: 25,5 cm)

*Een antieke Russische tempera op houten icoon met de opstanding van Lazarus
(H: 30,5 - B: 25,5 cm)*

€ 200 - € 300

152

An antique Russian tempera on wood icon with gilded details depicting extensive biblical scenes
(H: 31 - W: 26,5 cm)

Een antieke Russische tempera op houten icoon met vergulde details die uitgebreide bijbelse taferelen uitbeelden (H: 31 - B: 26,5 cm)

€ 250 - € 350

153

An antique Russian tempera on wood icon of the Mother of God with brass oklad
(H: 34 - W: 25,5 cm)

Een antieke Russische tempera op houten icoon van de Moeder Gods met messing oklad
(H: 34 - B: 25,5 cm)

€ 250 - € 300

154

An antique Russian tempera on wood icon depicting Saints Zosima and Savvatiy
(H: 27,5 - W: 22 cm)

Een antieke Russische tempera op houten icoon met de heiligen Zosima en Savvatiy
(H: 27,5 - B: 22 cm)

€ 250 - € 300

155

An antique Russian tempera on wood icon depicting the Prophet Elijah
(H: 31 - W: 26 cm)

Een antieke Russische tempera op houten icoon met de profeet Elia
(H: 31 - B: 26 cm)

€ 300 - € 350

156

An antique Russian tempera on wood icon depicting Christ Emmanuel
(H: 44 - W: 36,5 cm)

Een antieke Russische tempera op houten icoon met een afbeelding van Christus Emmanuel
(H: 44 - B: 36,5 cm)

€ 400 - € 500

157

An antique Russian tempera on wood icon of St. Basil the Blessed
(H: 34 - W: 27 cm)

Een antieke Russische tempera op houten icoon van de heilige Basilius de Zalige
(H: 34 - B: 27 cm)

€ 300 - € 400

158

An antique Russian cast bronze gilded icon panel with Crucifixion and feasts (H: 39,5 - W: 25 cm)

Een antieke Russische gegoten bronzen vergulde iconenpaneel met kruisiging en feesten (H: 39,5 - B: 25 cm)

€ 250 - € 300

159
A lot of two antique Russian carved wood icons with saints and Virgin and Child
(H: 18,5 - W: 13 cm) (H: 15,5 - W: 17,3 cm, open)

Een set van twee antieke Russische iconen van gesneden hout met heiligen en de Maagd met Kind (H: 18,5 - B: 13 cm) (H: 15,5 - B: 17,3 cm, open)

€ 200 - € 250

160
An antique Russian tempera on wood icon of Saint Nicholas with silver oklad hallmarked 84
(H: 32 - W: 27 cm)

Een antieke Russische tempera op houten icoon van Sint Nicolaas met zilveren oklad, gemerkt 84 (H: 32 - B: 27 cm)

€ 700 - € 900

161
A lot of two antique Russian tempera on wood miniature travel icons with silver oklads
(H: 6,7 - W: 5,7 cm) (H: 7 - W: 6,3 cm)

Een set van twee antieke Russische tempera op houten miniatuur reisiconen met zilveren oklads (H: 6,7 - B: 5,7 cm) (H: 7 - B: 6,3 cm)

€ 200 - € 300

162
A lot of two antique Russian tempera on wood miniature travel icons depicting of Saint Nicholas with silver oklads
(H: 7,2 - W: 6,1 cm) (H: 7 - W: 6,3 cm)

Een set van twee antieke Russische tempera op houten miniatuur reisiconen met afbeelding van Sint Nicolaas met zilveren oklads (H: 7,2 - B: 6,1 cm) (H: 7 - B: 6,3 cm)

€ 200 - € 250

163
A lot of two antique Russian silver and tempera on wood icons Christ Pantocrator and Saint Nicholas
(H: 7,1 - W: 5,8 cm)

Een set van twee antieke Russische iconen van Christus Pantocrator en Sint Nicolaas in zilver en tempera op hout (H: 7,1 - B: 5,8 cm)

€ 200 - € 300

164
A lot of two antique Russian tempera on wood pair of oval miniature icons of Christ and a hierarch saint with silver oklads (H: 7 - W: 6 cm) (H: 4,8 - W: 3,9 cm)

Set van twee antieke Russische tempera op hout, paar ovale miniatuuriconen van Christus en een hiërarchische heilige met zilveren oklads (H: 7 - B: 6 cm) (H: 4,8 - B: 3,9 cm)

€ 200 - € 250

165
A lot of two antique Russian rectangular pendant icons with enamel depicting monastic saints
(H: 4,2 - W: 3,2 cm) (H: 3,8 - W: 3,2 cm)

Een set van twee antieke Russische rechthoekige hangende iconen met email, afbeeldend kloosterheiligen (H: 4,2 - B: 3,2 cm) (H: 3,8 - B: 3,2 cm)

€ 120 - € 150

166
An antique Russian oval silver with enamel pendant icon depicting a bishop saint
(H: 6 - W: 5,3 cm)

Een antieke Russische ovale zilveren hangericoon met emaille afbeelding van een bisschopheilige (H: 6 - B: 5,3 cm)

€ 150 - € 200

167
An antique Russian enamel icon depicting two monastic saints with monastery view
(H: 9,5 - W: 8,2 cm)

Een antieke Russische emaille icoon met afbeelding van twee kloosterheiligen met uitzicht op een klooster (H: 9,5 - B: 8,2 cm)

€ 200 - € 250

168

A lot of three antique Russian small icons with silver oklads and hallmarks (H: 4,5 - W: 3,7 cm) (H: 4,8 - W: 4,1 cm) (H: 6,2 - W: 4,5 cm)

Een set van drie antieke Russische kleine iconen met zilveren oklads en keurmerken (H: 4,5 - B: 3,7 cm) (H: 4,8 - B: 4,1 cm) (H: 6,2 - B: 4,5 cm)

€ 200 - € 250

169

An antique Russian enamel miniature icon depicting two monastic saints with monastery view (H: 5,3 - W: 4,5 cm)

Een antieke Russische emaille miniatuuricoon met afbeelding van twee kloosterheiligen met uitzicht op een klooster (H: 5,3 - B: 4,5 cm)

€ 150 - € 200

170

A lot of two antique Russian enamel and gilt brass miniatures of saints
(H: 5 - W: 4,2 cm) (H: 5,7 - W: 5,1 cm)

Set van twee antieke Russische miniaturen van heiligen in email en verguld messing
(H: 5 - B: 4,2 cm) (H: 5,7 - B: 5,1 cm)

€ 120 - € 150

171

A lot of three matching and antique Russian enamel and gilt brass miniature plaques of the Last Supper (H: 6 - W: 4 cm) (H: 6 - W: 7,4 cm)

Een set van drie bij elkaar passende antieke Russische miniatuurplaatjes van het Laatste Avondmaal, gemaakt van geëmailleerd en verguld messing (H: 6 - B: 4 cm) (H: 6 - B: 7,4 cm)

€ 150 - € 200

172

An antique Russian silver and enamel pendant of Saint Panteleimon
(H: 5,1 - W: 4,3 cm, frame)

Een antieke Russische zilveren en geëmailleerde hanger van Sint Panteleimon
(H: 5,1 - B: 4,3 cm, lijst)

€ 200 - € 300

173

A lot of two antique Russian enamel and gilt brass miniatures (H: 5,4 - W: 5,3 cm)
(H: 6,3 - W: 5,6 cm) (H: 7 - W: 6,2 cm)

Een set van twee antieke Russische miniaturen van geëmailleerd en verguld messing (H: 5,4 - B: 5,3 cm)
(H: 6,3 - B: 5,6 cm) (H: 7 - B: 6,2 cm)

€ 200 - € 300

174

A lot of four matching antique Russian enamel and gilt brass miniatures of feast scenes
(H: 6,5 - W: 5,5 cm)

Een set van vier bij elkaar passende antieke Russische miniaturen van eetfeesten in email en verguld messing (H: 6,5 - B: 5,5 cm)

€ 300 - € 500

175

A lot of three antique Russian decorated enamel and gilt brass miniatures plaques, depicting saints and a biblical scene
(H: 7 - W: 6,4 cm) (H: 7,7 - W: 6,6 cm)

Een set van drie antieke Russische miniatuurplaatjes van geëmailleerd en verguld messing, met afbeeldingen van heiligen en een bijbelse scène
(H: 7 - W: 6,4 cm) (H: 7,7 - W: 6,6 cm)

€ 250 - € 350

176

A lot of three antique Russian enamel and gilt brass miniature plaques of saints
(H: 5,8 - W: 5,2 cm) (H: 7,5 - W: 6,5 cm)

Set van drie antieke Russische miniatuurplaatjes van heiligen in geëmailleerd en verguld messing
(H: 5,8 - B: 5,2 cm) (H: 7,5 - B: 6,5 cm)

€ 200 - € 300

177
A lot of two antique Russian finely decorated enamel on silver pendants (H: 3,9 - W: 6,4 cm, open) (H: 4,3 - W: 5,8 cm, open)

Een set van twee antieke Russische fijn versierde emaille hangers op zilver (H: 3,9 - B: 6,4 cm, open) (H: 4,3 - B: 5,8 cm, open)

€ 200 - € 250

178
An antique Russian tempera on wood triptych of the Mother of God with gilded haloes
(H: 10,7 - W: 23 cm, open)

Een antieke Russische tempera op houten drieluik van de Moeder Gods met vergulde aureolen
(H: 10,7 - B: 23 cm, open)

€ 250 - € 300

179
An antique Russian set of five cast bronze Orthodox crosses with relief decoration
(H: 7,5 - W: 3,5 cm, smallest)
(H: 12,5 - W: 10,5 cm, largest)

Een antieke Russische set van vijf gegoten bronzen orthodoxe kruisen met reliëfversiering
(H: 7,5 - B: 3,5 cm, kleinste)
(H: 12,5 - B: 10,5 cm, grootste)

€ 150 - € 200

180
A small and antique Russian tempera on wood icon of the Mother of God with silver oklad
(H: 8,8 - W: 7,3 cm)

Een kleine en antieke Russische tempera op houten icoon van de Moeder Gods met zilveren oklad
(H: 8,8 - B: 7,3 cm)

€ 200 - € 250

181
A lot of two Russian enamel on bronze diptychs and a cross with polychrome details
(H: 6,5 - W: 4 cm) (H: 3,5 - W: 6,5 cm, open)
(H: 2,8 - W: 6,1 cm, open)

Een set van twee Russische emaille op bronzen tweeluiken en een kruis met veelkleurige details
(H: 6,5 - W: 4 cm) (H: 3,5 - W: 6,5 cm, open)
(H: 2,8 - W: 6,1 cm, open)

€ 120 - € 150

182
A lot of six antique Russian cast bronze square icon plaques with enamel highlights
(H: 6 - W: 5,2 cm, largest)

Een lot van zes antieke Russische vierkante iconenplaten van gegoten brons met emaille accenten
(H: 6 - B: 5,2 cm, grootste)

€ 200 - € 250

183
A lot of six antique Russian cast bronze square icon plaques with relief decoration
(H: 6,5 - W: 5,5 cm, largest)

Een lot van zes antieke Russische vierkante iconenplaten van gegoten brons met reliëfversiering
(H: 6,5 - B: 5,5 cm, grootste)

€ 150 - € 200

184
A lot of six antique Russian cast bronze square icon plaques with religious scenes
(H: 6,5 - W: 5,5 cm, largest)

Een lot van zes antieke Russische vierkante iconenplaten van gegoten brons met religieuze voorstellingen (H: 6,5 - B: 5,5 cm, grootste)

€ 150 - € 200

185
An antique Russian lot of two cast bronze folding triptychs with relief decoration
(H: 6,8 - W: 17,7 cm, open) (H: 8,2 - W: 19 cm, open)

Een antieke Russische partij van twee gegoten bronzen opvouwbare drieluiken met reliëfversiering
(H: 6,8 - B: 17,7 cm, open) (H: 8,2 - B: 19 cm, open)

€ 120 - € 150

186
A lot of two antique Russian enamel on bronze folding triptychs with blue backgrounds
(H: 5,3 - W: 12,6 cm, open)
(H: 6,5 - W: 16,5 cm, open)

Een lot van twee antieke Russische emaille op bronzen opvouwbare drieluiken met blauwe achtergrond (H: 5,3 - B: 12,6 cm, open) (H: 6,5 - B: 16,5 cm, open)

€ 120 - € 150

187
An lot of two antique Russian cast bronze folding triptychs with gilded finish
(H: 6,2 - W: 16 cm, open) (H: 8 - W: 20 cm, open)

Een lot van twee antieke Russische gegoten bronzen opvouwbare drieluiken met vergulde afwerking (H: 6,2 - B: 16 cm, open) (H: 8 - B: 20 cm, open)

€ 150 - € 200

188
An antique Russian lot of three cast bronze icons of Saint Nicholas of Mozhaisk
(H: 14,5 - W: 7,6 cm, largest)

Een antieke Russische partij van drie gegoten bronzen iconen van Sint Nicolaas van Mozhaisk (H: 14,5 - B: 7,6 cm, grootste)

€ 100 - € 150

189
A lot of six antique Russian cast bronze square icon plaques
(H: 7,4 - W: 6 cm, largest)
Een lot van zes antieke Russische vierkante iconenplaten van gegoten brons
(H: 7,4 - B: 6 cm, grootste)

€ 100 - € 150

190
A lot of six antique Russian cast bronze icon plaques and pendants with various forms (H: 3 - W: 5,5 cm, smallest, open) (H: 10 - W: 6,5 cm, largest)

Een lot van zes antieke Russische gegoten bronzen iconenplaatjes en hangers in verschillende vormen (H: 3 - B: 5,5 cm, kleinste, open) (H: 10 - B: 6,5 cm, grootste)

€ 120 - € 150

191
A lot of six antique Russian set of six cast bronze square icon plaques with life of Christ scenes
(H: 7,5 - W: 5,5 cm, largest)

Een set van zes antieke Russische vierkante iconen-plaatjes van gegoten brons met scènes uit het leven van Christus (H: 7,5 - B: 5,5 cm, grootste)

€ 120 - € 150

192
A lot of four antique Russian cast bronze icons plaques with various saints and openwork designs
(H: 11,5 - W: 7,5 cm, largest)

Een set van vier antieke Russische iconenplaten van gegoten brons met verschillende heiligen en opengewerkte ontwerpen (H: 11,5 - B: 7,5 cm, grootste)

€ 150 - € 200

193
An antique Russian cast bronze icon of Saint Nicholas with blue enamel background
(H: 14 - W: 12 cm)

Een antieke Russische iconenplaat van Sint Nicolaas in brons met blauwe emaille achtergrond (H: 14 - B: 12 cm)

€ 150 - € 250

194
An antique Russian enamel on cast bronze icon plaque of Saint Niphont
(H: 11,5 - W: 10,2 cm)

Een antieke Russische emaille op gegoten bronzen iconenplaat van Sint Niphont (H: 11,5 - B: 10,2 cm)

€ 150 - € 200

195
An antique Russian enamel on cast bronze icon plaque of Saint Niphont
(H: 11,5 - W: 9,7 cm)

Een antieke Russische emaille op gegoten bronzen iconenplaat van Sint Niphont
(H: 11,5 - B: 9,7 cm)

€ 150 - € 200

196
An antique Russian cast bronze icon of Christ Pantocrator with polychrome enamel
(H: 11 - W: 9 cm)
Een antieke Russische bronzen icoon van Christus Pantocrator met veelkleurig email
(H: 11 - B: 9 cm)

€ 150 - € 200

197
An antique Russian cast bronze icon of the Angel of the Golden Hair with blue enamel background
(H: 15 - W: 12,7 cm)

Een antieke Russische bronzen icoon van de Engel met het Gouden Haar met blauwe emaille achtergrond (H: 15 - B: 12,7 cm)

€ 150 - € 200

198
An antique Russian cast bronze icon of the Mother of God of Vladimir with polychrome enamel
(H: 11,5 - W: 10 cm)

Een antieke Russische iconenplaat van de Moeder Gods van Vladimir in gegoten brons met veelkleurig email (H: 11,5 - B: 10 cm)

€ 150 - € 200

199
An antique Russian cast bronze icon of Saint Basil the Great with enamel floral border
(H: 11 - W: 10 cm)

Een antieke Russische bronzen icoon van Sint Basilius de Grote met emaille bloemenrand
(H: 11 - B: 10 cm)

€ 120 - € 150

200
An antique Russian cast bronze icon of the Nativity of the Mother of God with polychrome enamel
(H: 10 - W: 9 cm)

Een antieke Russische bronzen icoon van de Geboorte van de Moeder Gods met veelkleurig email
(H: 10 - B: 9 cm)

€ 150 - € 200

201
An antique Russian cast bronze icon of Saint Nicholas with geometric enamel border
(H: 12 - W: 9,7 cm)

Een antieke Russische bronzen icoon van Sint Nicolaas met geometrische emaille rand
(H: 12 - B: 9,7 cm)

€ 150 - € 200

202
An antique Russian cast bronze icon of the Ascension of Christ with floral enamel border
(H: 11 - W: 9,5 cm)

Een antieke Russische bronzen icoon van de Hemelvaart van Christus met bloemenrand van email
(H: 11 - B: 9,5 cm)

€ 150 - € 200

203
An antique Russian enamel and cast bronze icon plaque of the Nativity of Christ
(H: 12 - W: 8,5 cm)

Een antieke Russische emaille en gegoten bronzen iconenplaat van de geboorte van Christus
(H: 12 - B: 8,5 cm)

€ 120 - € 150

204
An antique Russian enamel and cast bronze icon plaque with three saints and enamel border
(H: 12,8 - W: 9 cm)
Een antieke Russische emaille en gegoten bronzen iconenplaat met drie heiligen en emaille rand
(H: 12,8 - B: 9 cm)

€ 150 - € 200

205
An antique Russian enamel on gilt bronze plaque of Saint George slaying the dragon
(H: 14,3 - W: 12 cm)

Een antieke Russische emaille op verguld bronzen plaquette van Sint Joris die de draak verslaat (H: 14,3 - B: 12 cm)

€ 150 - € 200

206
An antique Russian enamel on gilt bronze plaque depicting Saint George
(H: 11 - W: 9,6 cm)

Een antieke Russische emaille op verguld bronzen plaquette met afbeelding van Sint Joris (H: 11 - B: 9,6 cm)

€ 120 - € 150

207
An antique Russian enamel on gilt bronze plaque of the Holy Trinity
(H: 11 - W: 9,5 cm)

Antieke Russische emaille op vergulde bronzen plaquette van de Heilige Drie-eenheid (H: 11 - B: 9,5 cm)

€ 100 - € 150

208
An antique Russian enamel on gilt bronze depicting the Mother of God of the Unburnt Bush
(H: 10,2 - W: 9,7 cm)

Een antieke Russische emaille op verguld brons met de Moeder Gods van de Onverbrande Braamstruik (H: 10,2 - B: 9,7 cm)

€ 150 - € 200

209
An antique Russian enamel and cast bronze icon plaque depicting the Synaxis of the Mother of God
(H: 13,2 - W: 9,5 cm)

Een antieke Russische emaille en gegoten bronzen iconenplaat met een afbeelding van de Synaxis van de Moeder Gods (H: 13,2 - B: 9,5 cm)

€ 150 - € 200

210
An antique Russian enamel and cast bronze icon plaque depicting Saint Nicholas with Christ
(H: 11,3 - W: 9,3 cm)

Een antieke Russische emaille en gegoten bronzen iconenplaat met een afbeelding van Sint Nicolaas met Christus (H: 11,3 - B: 9,3 cm)

€ 150 - € 200

211
An antique Russian enamel and cast bronze icon plaque of Christ above five standing monastic saints (H: 15,5 - W: 10,5 cm)

Een antieke Russische emaille en gegoten bronzen iconenplaat van Christus boven vijf staande kloosterheiligen (H: 15,5 - B: 10,5 cm)

€ 150 - € 200

212
An antique Russian four-panel folding cast bronze icon plaque depicting major feast scenes
(H: 16 - W: 36,5 cm, open)

Een antieke Russische vierdelige opvouwbare iconenplaat van gegoten brons met afbeeldingen van belangrijke feestscènes (H: 16 - B: 36,5 cm, open)

€ 120 - € 150

213

A lot of two antique Russian enamel and cast bronze icon triptych plaques
(H: 11 - W: 14,5 cm) (H: 11 - W: 15,5 cm)

*Een set van twee antieke Russische emaille en gegoten bronzen iconenplaten
(H: 11 - B: 14,5 cm) (H: 11 - B: 15,5 cm)*

€ 150 - € 200

214

A lot of three antique Russian enamel and cast bronze triptych icon plaques
(H: 11 - W: 16,5 cm, largest)

*Een set van drie antieke Russische emaille en gegoten bronzen drieluik iconen
(H: 11 - B: 16,5 cm, grootste)*

€ 200 € 250

215

A lot of two antique Russian enamel and cast bronze triptych icon plaques
(H: 10 - W: 14 cm, open) (H: 10,5 - W: 15 cm, open)

*Set van twee antieke Russische emaille en gegoten bronzen iconenplaten (H: 10 - B: 14 cm, open)
(H: 10,5 - B: 15 cm, open)*

€ 120 - € 150

216

A lot of two antique Russian cast bronze icon plaques with polychrome enamel depicting warrior saints (H: 12,6 - W: 8,5 cm) (H: 13,8 - W: 9,2 cm)

Set van twee antieke Russische iconenplaten van gegoten brons met veelkleurig email, voorstellend heilige krijgers (H: 12,6 - B: 8,5 cm) (H: 13,8 - B: 9,2 cm)

€ 150 - € 200

217

An antique Russian gilt bronze and enamel icon plaque depicting the Protection of the Mother of God (H: 16,5 - W: 9,5 cm)

Een antieke Russische vergulde bronzen en geëmailleerde iconenplaat met afbeelding van de Bescherming van de Moeder Gods (H: 16,5 - B: 9,5 cm)

€ 150 - € 200

218

An antique Russian gilt bronze and enamel icon plaque depicting Saint Spyridon with Christ
(H: 11 - W: 9 cm)

Een antieke Russische vergulde bronzen en geëmailleerde iconenplaat met een afbeelding van Sint Spyridon met Christus (H: 11 - B: 9 cm)

€ 150 - € 200

219

An antique Russian gilt bronze and enamel icon plaque depicting the Resurrection
(H: 10,5 - W: 9,5 cm)

*Een antieke Russische vergulde bronzen en geëmailleerde iconenplaat met een afbeelding van de Wederopstanding
(H: 10,5 - B: 9,5 cm)*

€ 120 - € 150

220

An antique Russian gilt bronze and enamel cruciform icon plaque depicting the Crucifixion
(H: 16,5 - W: 14,3 cm)

Een antieke Russische vergulde bronzen en geëmailleerde kruisvormige iconenplaat met afbeelding van de kruisiging (H: 16,5 - B: 14,3 cm)

€ 200 - € 250

221
An antique Russian gilt bronze and enamel icon plaque depicting the Dormition of the Mother of God
(H: 29,5 - W: 25 cm)

Een antieke Russische vergulde bronzen en geëmailleerde iconenplaat met een afbeelding van de Ontslaping van de Moeder Gods
(H: 29,5 - B: 25 cm)

€ 800 - € 1.200

222
An antique Russian gilt bronze and enamel icon plaque depicting the Old Testament Trinity
(H: 21 - W: 17,5 cm)

Een antieke Russische vergulde bronzen en geëmailleerde iconenplaat met een afbeelding van de Drie-eenheid uit het Oude Testament
(H: 21 - B: 17,5 cm)

€ 400 - € 600

223
An antique Russian cast bronze icon plaque depicting Saint Nicholas
(H: 27,5 - W: 24 cm)

Een antieke Russische iconenplaat van gegoten brons met een afbeelding van Sint Nicolaas
(H: 27,5 - B: 24 cm)

€ 300 - € 500

224
An antique Russian cast bronze icon depicting the Mother of God Hodegetria holding the Christ Child
(H: 28 - W: 24,5 cm)

Een antieke Russische iconenplaat van gegoten brons met een afbeelding van de Moeder Gods Hodegetria met het Christuskind
(H: 28 - B: 24,5 cm)

€ 300 - € 500

225
An antique Russian cast bronze and enamel plaque depicting the Mother of God Hodegetria
(H: 28 - W: 24 cm)
Een antieke Russische gegoten bronzen en geëmailleerde plaquette met een afbeelding van de Moeder Gods Hodegetria
(H: 28 - B: 24 cm)

€ 800 - € 1.000

226
An antique Russian cast bronze and enamel icon plaque depicting Saint Nicholas
(H: 27,5 - W: 24 cm)

Een antieke Russische iconenplaat van gegoten brons en email met een afbeelding van Sint Nicolaas
(H: 27,5 - B: 24 cm)

€ 700 - € 900

227
An antique Russian cast bronze and enamel icon plaque depicting Christ Pantocrator
(H: 22,5 - W: 16 cm)

Een antieke Russische iconenplaat van gegoten brons en email met een afbeelding van Christus Pantocrator
(H: 22,5 - B: 16 cm)

€ 500 - € 700

228
An antique Russian cast bronze iconostasis cross with blue enamel depicting the Crucifixion
(H: 39,5 - W: 24,5 cm)

Een antieke Russische iconostase kruis van gegoten brons met blauw email, met een afbeelding van de kruisiging
(H: 39,5 - B: 24,5 cm)

€ 400 - € 600

229

A lot of five antique Russian gilt bronze icon plaques depicting the Crucifixion
(H: 38 - W: 27 cm, total)

Een set van vijf antieke Russische vergulde bronzen iconenplaten met afbeelding van de kruisiging (H: 38 - B: 27 cm, totaal)

€ 250 - € 350

230

A lot of two antique Russian cast bronze crucifix icons with openwork
(H: 28 - W: 14 cm) (H: 30,5 - W: 15 cm)

Een set van twee antieke Russische gegoten bronzen kruisiconen met opengewerkt werk (H: 28 - B: 14 cm) (H: 30,5 - B: 15 cm)

€ 200 - € 300

231

A lot of two antique Russian gilt bronze plaques with blue and white enamel
(H: 14,5 - W: 12,5 cm) (H: 14 - W: 12 cm)

Een set van twee antieke Russische vergulde bronzen plaquettes met blauw en wit email (H: 14,5 - B: 12,5 cm) (H: 14 - B: 12 cm)

€ 300 - € 400

232

An antique Russian bronze crucifix with blue and white enamel depicting the Crucifixion
(H: 27 - W: 13,5 cm)

Een antieke Russische bronzen kruisbeeld met blauw en wit email met een afbeelding van de kruisiging (H: 27 - B: 13,5 cm)

€ 150 - € 200

233

A lot of two antique Russian cast bronze crucifixes with engraved detail depicting the Crucifixion
(H: 25 - W: 15,5 cm) (H: 35 - W: 18 cm)

Een set van twee antieke Russische gegoten bronzen kruisbeelden met gegraveerde details die de kruisiging voorstellen (H: 25 - B: 15,5 cm) (H: 35 - B: 18 cm)

€ 200 - € 250

234

A lot of two antique Russian bronze and enamel plaques depicting Saints Sergius and Herman of Valaam (H: 9 - W: 7,5 cm) (H: 9 - W: 7,2 cm)

Een set van twee antieke Russische bronzen en geëmailleerde plaquettes met afbeeldingen van de heiligen Sergius en Herman van Valaam (H: 9 - B: 7,5 cm) (H: 9 - B: 7,2 cm)

€ 150 - € 200

235

An antique Russian bronze and enamel triptych plaque depicting the Deesis with Christ Pantocrator (H: 16 - W: 42 cm, open)

Een antieke Russische bronzen en geëmailleerde drieluikplaat met afbeelding van de Deesis met Christus Pantocrator (H: 16 - B: 42 cm, open)

€ 200 - € 300

236

An antique Russian bronze crucifix with blue and white enamel depicting the Crucifixion
(H: 37 - W: 19 cm)

Een antiek Russisch bronzen kruisbeeld met blauw en wit email met een afbeelding van de kruisiging (H: 37 - B: 19 cm)

€ 200 - € 250

237

An antique Russian gilt bronze triptych plaque with openwork depicting Christ Pantocrator
(H: 16,5 - W: 43,5 cm, open)

Een antieke Russische vergulde bronzen drieluikplaat met opengewerkt werk met afbeelding van Christus Pantocrator (H: 16,5 - B: 43,5 cm, open)

€ 150 - € 200

238

An antique Russian gilt bronze triptych plaque with blue enamel depicting Christ Pantocrator (H: 16,5 - W: 38,5 cm, open)

Een antieke Russische vergulde bronzen drieluikplaat met blauw email met afbeelding van Christus Pantocrator (H: 16,5 - B: 38,5 cm, open)

€ 200 - € 300

239

An antique Russian four-panel bronze folding plaque with blue enamel depicting major feast scenes (H: 18 - W: 40,5 cm, open)

Een antieke Russische vierdelige bronzen opvouwbare plaquette met blauw email met afbeeldingen van belangrijke feestscènes (H: 18 - B: 40,5 cm, open)

€ 250 - € 350

240

A lot of two antique Russian bronze crucifixes with polychrome enamel depicting the Crucifixion (H: 20,5 - W: 10 cm) (H: 23 - W: 15 cm)

Een set van twee antieke Russische bronzen kruisbeelden met veelkleurig email met afbeelding van de kruisiging (H: 20,5 - B: 10 cm) (H: 23 - B: 15 cm)

€ 200 - € 250

241

A lot of two antique Russian four-panel bronze folding plaques (H: 11 - W: 30 cm, open) (H: 11 - W: 29,3 cm)

Een lot van twee antieke Russische bronzen vouwplaten met vier panelen (H: 11 - B: 30 cm, open) (H: 11 - B: 29,3 cm)

€ 150 - € 200

242

A lot of two antique Russian bronze plaques depicting Saints Boris and Gleb (H: 13,7 - W: 10,8 cm) (H: 14 - W: 12,2 cm)

Een lot van twee antieke Russische bronzen plaquettes met afbeeldingen van de heiligen Boris en Gleb (H: 13,7 - B: 10,8 cm) (H: 14 - B: 12,2 cm)

€ 120 - € 150

243

An antique Russian bronze and enamel triptych plaque depicting Christ Pantocrator (H: 14 - W: 35,5 cm)

Een antieke Russische bronzen en geëmailleerde drieluikplaat met afbeelding van Christus Pantocrator (H: 14 - B: 35,5 cm)

€ 200 - € 300

244

An antique Russian gilt bronze plaque of the Mandylion with blue and turquoise enamel (H: 15 - W: 13 cm)

Een antieke Russische vergulde bronzen plaquette van het Mandylion met blauw en turkoois email (H: 15 - B: 13 cm)

€ 200 - € 250

245

An antique Russian gilt bronze crucifix with blue and green enamel depicting the Crucifixion (H: 37,5 - W: 19,8 cm)

Een antiek Russisch verguld bronzen kruisbeeld met blauw en groen email, afbeelding van de kruisiging (H: 37,5 - B: 19,8 cm)

€ 300 - € 350

246

An antique Russian gilt bronze and enamel plaque of the Mother of God with Christ Child (H: 16,5 - W: 13,5 cm)

Een antieke Russische vergulde bronzen en geëmailleerde plaquette van de Moeder Gods met het Christuskind (H: 16,5 - B: 13,5 cm)

€ 200 - € 250

247

A lot of two antique Russian gilt bronze plaques with floral borders
(H: 14,5 - W: 12 cm) (H: 11,5 - W: 10 cm)

Een set van twee antieke Russische vergulde bronzen plaquettes met bloemenranden
(H: 14,5 - B: 12 cm) (H: 11,5 - B: 10 cm)

€ 120 - € 150

248

A lot of two antique Russian gilt bronze decorated plaques
(H: 13 - W: 10,5 cm) (H: 12 - W: 9,5 cm)

Een set van twee antieke Russische vergulde bronzen plaquettes
(H: 13 - B: 10,5 cm) (H: 12 - B: 9,5 cm)

€ 120 - € 150

249

An antique Russian gilt bronze and enamel plaque of Saint George slaying the dragon
(H: 8,5 - W: 7,5 cm)

Een antieke Russische vergulde bronzen en geëmailleerde plaquette van Sint Joris die de draak verslaat
(H: 8,5 - B: 7,5 cm)

€ 100 - € 150

250

A lot of two antique Russian gilt bronze openwork plaques of Archangels Michael and Gabriel
(H: 21,5 - W: 15,3 cm)
Een set van twee antieke Russische vergulde bronzen opengewerkte plaquettes van de aartsengelen Michaël en Gabriël
(H: 21,5 - B: 15,3 cm)

€ 200 - € 300

251
A lot of two antique Russian gilt bronze plaques with floral borders
(H: 11,3 - W: 9,5 cm) (H: 16 - W: 13,4 cm)

Een set van twee antieke Russische vergulde bronzen plaquettes met bloemenranden
(H: 11,3 - B: 9,5 cm) (H: 16 - B: 13,4 cm)

€ 120 - € 150

252
An antique Russian set of three gilt bronze folding triptychs
(H: 12,5 - W: 17 cm, largest)

Antieke Russische set van drie vergulde bronzen opvouwbare drieluiken
(H: 12,5 - B: 17 cm, grootste)

€ 120 - € 150

253
A lot of eight antique Russian bronze travelling plaques
(H: 9 - W: 5 cm, largest)

Een lot van acht antieke Russische bronzen reisplaatjes
(H: 9 - B: 5 cm, grootste)

€ 150 - € 200

254
A lot of eight antique Russian cast bronze travelling plaques
(H: 5,8 - W: 5,4 cm)

Een lot van acht antieke Russische gegoten bronzen reisplaquettes
(H: 5,8 - B: 5,4 cm)

€ 150 - € 200

255
A lot of three antique Russian cast bronze plaques with polychrome enamel
(H: 6,5 - W: 5,2 cm, largest)

Een lot van drie antieke Russische gegoten bronzen plaquettes met veelkleurig email
(H: 6,5 - B: 5,2 cm, grootste)

€ 120 - € 150

256
A lot of four antique Russian cast bronze plaques with blue and polychrome enamel
(H: 6,5 - W: 5,5 cm, largest)

Een partij van vier antieke Russische gegoten bronzen plaquettes met blauw en veelkleurig email
(H: 6,5 - B: 5,5 cm, grootste)

€ 150 - € 200

257
A lot of four antique Russian cast bronze plaques with blue and polychrome enamel
(H: 6,2 - W: 5,5 cm, largest)

Partij van vier antieke Russische gegoten bronzen plaquettes met blauw en veelkleurig email
(H: 6,2 - B: 5,5 cm, grootste)

€ 150 - € 200

258
A lot of three antique Russian cast bronze triptychs with central images
(H: 7 - W: 10,2 cm, largest, open)

Een lot van drie antieke Russische gegoten bronzen drieluiken met centrale afbeeldingen
(H: 7 - B: 10,2 cm, grootste, open)

€ 100 - € 150

259
A lot of three antique Russian cast bronze triptychs
(H: 12,4 - W: 17 cm, largest, open)

Een set van drie antieke Russische gegoten bronzen drieluiken
(H: 12,4 - B: 17 cm, grootste, open)

€ 120 - € 150

260

A lot of two antique Russian cast bronze crucifix plaques
(H: 17 - W: 11,3 cm) (H: 18,5 - W: 10,5 cm)

Een lot van twee antieke Russische gegoten bronzen kruisplaatjes
(H: 17 - B: 11,3 cm) (H: 18,5 - B: 10,5 cm)

€ 150 - € 200

261

A lot of two antique Russian cast bronze decorated plaques
(H: 10,3 - W: 9 cm) (H: 11,3 - W: 10,5 cm)

Set van twee antieke Russische gegoten bronzen versierde plaquettes
(H: 10,3 - B: 9 cm) (H: 11,3 - B: 10,5 cm)

€ 150 - € 200

262

A lot of two antique Russian cast bronze Crucifix plaques
(H: 26 - W: 11,8 cm) (H: 26 - W: 12,7 cm)

Set van twee antieke Russische gegoten bronzen kruisplaatjes
(H: 26 - B: 11,8 cm) (H: 26 - B: 12,7 cm)

€ 200 - € 250

263

A lot of six antique Russian cast bronze folding triptychs
(H: 10,5 - W: 13 cm, lagest, open)

Set van zes antieke Russische gegoten bronzen opvouwbare drieluiken
(H: 10,5 - B: 13 cm, grootste, open)

€ 150 - € 200

264

A lot of six antique Russian folding brass travel plaques
(H: 7 - W: 9,8 cm, largest, open)

Een set van zes antieke Russische opvouwbare messing reisplaquettes
(H: 7 - B: 9,8 cm, grootste, open)

€ 150 - € 200

265

A lot of six antique Russian cast bronze plaques including multiple images
(H: 14 - W: 9 cm, largest)

Set van zes antieke Russische gegoten bronzen plaquettes met meerdere afbeeldingen
(H: 14 - B: 9 cm, grootste)

€ 200 - € 250

266

A lot of four antique Russian cast bronze plaques with polychrome enamel
(H: 6 - W: 5 cm, largest)

Set van vier antieke Russische gegoten bronzen plaquettes met veelkleurig email
(H: 6 - B: 5 cm, grootste)

€ 150 - € 200

267

A lot of six antique Russian cast bronze decorated plaques (H: 6,7 - W: 5,3 cm, smallest)
(H: 12,5 - W: 8,5 cm, largest)

Set van zes antieke Russische gegoten bronzen versierde plaquettes (H: 6,7 - B: 5,3 cm, kleinste)
(H: 12,5 - B: 8,5 cm, grootste)

€ 150 - € 200

268

A lot of two antique Russian cast bronze decorated plaques
(H: 17,5 - W: 11,5 cm) (H: 20 - W: 10,8 cm)

Een lot van twee antieke Russische gegoten bronzen versierde plaquettes
(H: 17,5 - B: 11,5 cm) (H: 20 - B: 10,8 cm)

€ 150 - € 200

269

A lot of six antique Russian small cast bronze decorated plaques
(H: 10,6 - W: 6,1 cm, largest)

*Een partij van zes antieke Russische kleine gegoten bronzen versierde plaquettes
(H: 10,6 - B: 6,1 cm, grootste)*

€ 120 - € 150

270

A lot of three antique Russian cast bronze Orthodox crosses (H: 10,7 - W: 6,3 cm)
(H: 12,2 - W: 8 cm) (H: 14,5 - W: 9,2 cm)

*Set van drie antieke Russische gegoten bronzen orthodoxe kruisen (H: 10,7 - B: 6,3 cm)
(H: 12,2 - B: 8 cm) (H: 14,5 - B: 9,2 cm)*

€ 200 - € 250

271

A lot of five antique Russian cast bronze Orthodox crosses (H: 9 - W: 5,6 cm, smallest)
(H: 19,5 - W: 10,6 cm, largest)

*Partij van vijf antieke Russische gegoten bronzen orthodoxe kruisen (H: 9 - B: 5,6 cm, kleinste)
(H: 19,5 - B: 10,6 cm, grootste)*

€ 150 - € 200

272

A lot of five antique Russian cast bronze Orthodox crosses (H: 10,8 - W: 6,4 cm, smallest)
(H: 16,7 - W: 10,4 cm, largest)

*Een set van vijf antieke Russische gegoten bronzen orthodoxe kruisen (H: 10,8 - B: 6,4 cm, kleinste)
(H: 16,7 - B: 10,4 cm, grootste)*

€ 150 - € 200

273

A lot of three antique Russian cast bronze Orthodox crosses (H: 10,5 - W: 5,8 cm)
(H: 16,5 - W: 10 cm) (H: 19 - W: 10,5 cm)

*Een set van drie antieke Russische gegoten bronzen orthodoxe kruisen (H: 10,5 - B: 5,8 cm)
(H: 16,5 - B: 10 cm) (H: 19 - B: 10,5 cm)*

€ 120 - € 150

274

An antique Russian gilt bronze decorated cross with scenes, on a leather bounded wooden stand
(H: 18 - W: 8,8 cm)

Een antiek Russisch verguld bronzen kruis met versieringen en afbeeldingen, op een met leer beklede houten standaard (H: 18 - B: 8,8 cm)

€ 250 - € 300

275

An antique Russian silver Orthodox finely engraved cross pendant
(H: 16,3 - W: 6,8 cm)

*Een antieke Russische zilveren orthodoxe fijn gegraveerde kruishanger
(H: 16,3 - B: 6,8 cm)*

€ 500 - € 700

276

A composed lot of four antique Russian silver and enamel decorated pendants and an oval miniature (H: 1,9 - W: 3 cm, open) (H: 3,5 - W: 5,7 cm, open) (H: 3,5 - W: 2,9 cm) (H: 7,8 - W: 6,8 cm, total)

Een samengestelde partij van vier antieke Russische zilveren en geëmailleerde hangers en een ovale miniatuur (H: 1,9 - B: 3 cm, open) (H: 3,5 - B: 5,7 cm, open) (H: 3,5 - B: 2,9 cm) (H: 7,8 - B: 6,8 cm, totaal)

€ 150 - € 200

277

A lot of six antique Russian brass and silvered brass oklads with repoussé decoration
(H: 32 - W: 27 cm, largest)

*Een lot van zes antieke Russische messing en verzilverde messing oklads met repoussé-versiering
(H: 32 - B: 27 cm, grootste)*

€ 200 - € 300

278

An antique Byzantine brass wall cross
with candle holders
H: 71,5 cm

Een antiek Byzantijns wandkruis van messing
met kandelaars
H: 71,5 cm

€ 150 - 200

279

A Russian silver decorated lampada hanging icon
lamp, together with copper decorated hanging
lamp
H: 54,5 cm H: 58 cm

Een Russische zilveren versierde lampada
hangende iconenlamp, samen met een koperen
versierde hanglamp
H: 54,5 cm H: 58 cm

€ 400 – 600

OSTANTIX
AUCTIONS

Torhoutsesteenweg 553, 8400 Oostende | www.ostantix-auctions.com

OSTANTIX
AUCTIONS

DETAILS REGARDING AUCTION DAYS

30 September & 1 October
Auction days start at 10:00

—

Exhibition
24 September - 28 September
From 10:00 to 17:00

—

Baillifs:
Modero Brugge

—

Collection of goods:
4 October 2025
From 10:00 to 17:00
Or during opening hours by appointment.

DETAILS ROND VEILINGDAGEN

30 September & 1 Oktober
Veilingdagen starten om 10:00

—

Tentoonstelling
24 September tot en met 28 September
Van 10:00 tot 17:00

—

Gerechtsdeurwaarders:
Modero Brugge

—

Ophaling van de goederen:
4 Oktober 2025
Van 10:00 tot 17:00
Of tijdens de openingsuren op afspraak.

Platform partners:
Invaluable.com - Liveauctioneers.com - Drouot.com - Bidspirit.com - Lot-tissimo.com

DAY 1

RUSSIAN ICONS – ASIAN ART – VINTAGE & DESIGN

- RUSSIAN ICONS
  lot 1 - 279
- ASIAN ART
  lot 280 - 355
- VINTAGE & DESIGN
  lot 356 - 388
- HANDBAGS
  lot 389 - 418

DAY 2

EUROPEAN ART – ANTIQUES – PAINTINGS

- SCULPTURES & CLOCKS
  lot 419 - 487
- MISCELLANEOUS
  lot 488- 561
- SILVERWARE
  lot 562 - 582
- JEWELRY & WATCHES
  lot 583 - 618
- PORCELAIN
  lot 619 - 694
- GLASS
  lot 695- 724
- PAINTINGS
  lot 725 - 801
- RELIGIOUS ART
  lot 802 - 815
- FURNITURE
  lot 816 - 854
- CARPETS
  lot 855 – 866

DAG 1

RUSSISCHE ICONEN – AZIATISCHE KUNST – VINTAGE & DESIGN

- RUSSISCHE ICONEN
  lot 1 - 279
- AZIATISCHE KUNST
  lot 280- 355
- VINTAGE & DESIGN
  lot 356 - 388
- HANDTASSEN
  lot 389 - 418

DAG 2

EUROPESE KUNST – ANTIEK – SCHILDERIJEN

- SCULPTUREN & KLOKKEN
  lot 419 - 487
- VARIA
  lot 488- 561
- ZILVERWERK
  lot 562 - 582
- JUWELEN & HORLOGES
  lot 583 - 618
- PORSELEIN
  lot 619 - 694
- GLASWERK
  lot 695 - 724
- SCHILDERIJEN
  lot 725 - 801
- RELIGIEUZE KUNST
  lot 802 - 815
- MEUBELEN
  lot 816 - 854
- TAPIJTEN
  lot 855 - 866

OSTANTIX
AUCTIONS

DAY 1 / DAG 1

RUSSIAN ICONS - ASIAN ART - VINTAGE & DESIGN

RUSSISCHE ICONEN - AZIATISCHE KUNST - VINTAGE & DESIGN

320

ASIAN ART
AZIATISCHE KUNST

280

An antique Chinese Famille rose decorated porcelain plate
(W: 22,5 cm)

Een antieke Chinese Famille rose versierde porseleinen schaal
(B: 22,5 cm)

€ 70 - € 90

281

A composed lot of two Chinese Qianjiang figural decorated covered ginger vases
(H: 17 - 31,5 cm)

Een samengestelde set van twee Chinese Qianjiang figuurversierde overdekte gembervazen
(H: 17 - 31,5 cm)

€ 100 - € 150

282

A Chinese carved exotic hardwood sculpture group of Luohan and the Fu lions
(H: 50 cm)

Een Chinese gebeeldhouwde sculptuurgroep van Luohan en de Fu-leeuwen van exotisch hardhout
(H: 50 cm)

€ 100 - € 150

283

A Chinese blue and white decorated porcelain vase - decorated with dragon and phoenix
(H: 60,5 cm)

Een Chinese blauw-wit versierde porseleinen vaas - versierd met draak en feniks
(H: 60,5 cm)

€ 250 - € 300

284

A Chinese Qianjiang and famille rose decorated porcelain vase with the decor of ladies and boys
(H: 58 cm)

Een Chinese Qianjiang en famille rose versierde porseleinen vaas met een decor van dames en jongens
(H: 58 cm)

€ 700 - € 900

285

A Chinese carved rootwood sculpture of an immortal
(H: 59 cm)

Een Chinese gebeeldhouwde wortelhout sculptuur van een onsterfelijke
(H: 59 cm)

€ 200 - € 300

286

A Chinese blue and white decorated crackle ware porcelain vase - decor of a bird in a nature scene
(H: 28,5 cm)

Een Chinese blauw-wit versierde craquelé porseleinen vaas - versierd met een vogel in een natuurtafereel
(H: 28,5 cm)

€ 250 - € 300

287

A large Chinese Famille rose decorated figure of star god Shou Lao
(H: 55,5 cm)

Een grote Chinese familierood versierde figuur van de sterrengod Shou Lao
(H: 55,5 cm)

€ 400 - € 600

288

A large Chinese blue and white covered porcelain ginger vase with antiquities scenes
(H: 27,5 cm)

Een grote Chinese blauw-witte porseleinen gembervaas met deksel en antieke taferelen
(H: 27,5 cm)

€ 200 - € 250

289

A Chinese richly decorated carved bamboo wooden brush pot
(H: 18 cm)

Een Chinese rijk versierde gesneden bamboe houten penseelhouder
(H: 18 cm)

€ 100 - € 150

290

A Chinese Qianjiang and Famille rose finely two-side decorated porcelain vase
(H: 33,5 cm)

Een Chinese Qianjiang en Famille Rose porseleinen vaas met fijn versierde voor- en achterkant
(H: 33,5 cm)

€ 400 - € 600

291

A Chinese Canton Famille rose decorated porcelain coffee and tea set
(H: 24 cm, teapot)

Een Chinese Canton Famille rose versierde porseleinen koffie- en theeservies
(H: 24 cm, theepot)

€ 200 - € 250

292

A Chinese Qianjiang and famille rose decorated porcelain vase with a decor of ladies and boys
(H: 44 cm)

Een Chinese Qianjiang en famille rose versierde porseleinen vaas met een decor van dames en jongens
(H: 44 cm)

€ 300 - € 350

293

An antique Tibetan gilt polychrome patinated bronze figure of seated Buddha
(H: 15 - W: 10,5 cm)

Een antieke Tibetaanse vergulde polychroom gepatineerde bronzen figuur van een zittende Boeddha
(H: 15 - B: 10,5 cm)

€ 400 - € 600

294

A Chinese Qianjiang cai decorated porcelain covered food warmers pot
(H: 23 cm)

Een Chinese Qianjiang cai versierde porseleinen pot met deksel voor het warmhouden van voedsel
(H: 23 cm)

€ 150 - € 200

295

A pendant of gold and Chinese red coral miniature sculpture of seated Buddha
(H: 4 cm - coral)

Een hanger van goud en Chinees rood koraal met miniatuursculptuur van zittende Boeddha (H: 4 cm - koraal)

€ 300 - € 350

296

A large Chinese pair of Famille Rose two-sided decorated porcelain vases
(H: 63 cm)

*Een groot Chinees paar Famille Rose dubbelzijdig versierde porseleinen vazen
(H: 63 cm)*

€ 3.000 - € 3.500

297

A Chinese blue and white decorated porcelain vase - decor of a village in a mountain landscape
(H: 58 cm)

*Een Chinese blauw-wit versierde porseleinen vaas - decor van een dorp in een berglandschap
(H: 58 cm)*

€ 200 - € 250

298

A Chinese pair of Famille Rose two-sided decorated porcelain vases
(H: 60,5 cm)

*Een Chinees paar Famille Rose porseleinen vazen met versiering aan beide zijden
(H: 60,5 cm)*

€ 900 - € 1.200

299

A Chinese blue and white on celadon figurative decorated porcelain vase
(H: 60 cm)

*Een Chinese blauw-witte porseleinen vaas met figuratieve decoratie op celadon
(H: 60 cm)*

€ 400 - € 600

300

A large Chinese Famille Rose finely decorated plate with a scene of phoenix and dragon
(W: 40,5 cm)

*Een grote Chinese Famille Rose fijn versierde schaal met een afbeelding van een feniks en een draak
(B: 40,5 cm)*

€ 700 - € 900

301

A Chinese Qianjiang Famille Rose flora decorated porcelain covered teapot
(H: 13 cm)

*Een Chinese Qianjiang Famille Rose porseleinen theepot met deksel met bloemmotief
(H: 13 cm)*

€ 200 - € 300

302

A lot of nine Chinese blue and white porcelain covered ginger vases
(H: 20 - 23 cm, smallest to largest)

*Een lot van negen Chinese blauw-witte porseleinen gembervazen met deksel
(H: 20 - 23 cm, van klein naar groot)*

€ 300 - € 500

303
A Chinese Famille rose two-side figurative decorated porcelain vase
(H: 60,5 cm)

*Een Chinese Famille Rose porseleinen vaas met figuratieve versiering aan beide zijden
(H: 60,5 cm)*

€ 900 - € 1.200

304
A Chinese wooden covered Famille rose decorated porcelain vase with a turquoise background
(H: 40 cm)

*Een Chinese houten vaas met deksel van porselein met Famille Rose-decoratie en een turquoise achtergrond
(H: 40 cm)*

€ 200 - € 300

305
A lot of two Chinese Qianjiang and Famille rose various decorated porcelain vases
(H: 42,5 - 43,5 cm)

*Een set van twee Chinese Qianjiang en Famille Rose porseleinen vazen met diverse versieringen
(H: 42,5 - 43,5 cm)*

€ 250 - € 300

306
A large Chinese watercolor painting on paper representing two monkeys and a bird in a nature scene (H: 57 - W: 125 cm)

*Een groot Chinees aquarelschilderij op papier met twee apen en een vogel in een natuurtafereel
(H: 57 - B: 125 cm)*

€ 400 - € 600

307
A Chinese Qianjiang cai decorated porcelain vase - decor of blackbirds on branches and peonies
(H: 57,5 cm)

*Een Chinese Qianjiang cai versierde porseleinen vaas - decor van merels op takken en pioenrozen
(H: 57,5 cm)*

€ 200 - € 300

308
A Chinese Qianjiang cai decorated porcelain vase with the decor of two ladies and deer
(H: 56,5 cm)

*Een Chinese Qianjiang cai versierde porseleinen vaas met een decor van twee dames en herten
(H: 56,5 cm)*

€ 250 - € 300

309
A large Tibetan or Nepalese gilt bronze multiple-armed figure of CHAKRASAMVARA and VAJRAVARAHI (H: 44 - W: 26 cm)

Een groot Tibetaans of Nepalees verguld bronzen beeld met meerdere armen van CHAKRASAMVARA en VAJRAVARAHI (H: 44 - B: 26 cm)

€ 2.000 - € 2.500

310
A Tibetan gilt and patinated bronze figure of seated Buddha (H: 17 cm)

Een Tibetaanse vergulde en gepatineerde bronzen figuur van een zittende Boeddha (H: 17 cm)

€ 150 - € 200

311
A Chinese blue and white on celadon figurative decorated porcelain vase (H: 60,5 cm)

Een Chinese blauw-witte porseleinen vaas met figuratieve versieringen op celadon (H: 60,5 cm)

€ 300 - € 500

313
A Chinese Nankin Famille verte decorated and crackle-glazed covered vase (H: 36 cm)

Een Chinese Nankin Famille verte versierde en craquelé geglazuurde vaas met deksel (H: 36 cm)

€ 150 - € 200

314
A Chinese Qianjiang and Famille Rose decorated porcelain yenyen vase with the decor of peonies (H: 41 cm)

Een Chinese Qianjiang en Famille Rose versierde porseleinen yenyen vaas met een decor van pioenrozen (H: 41 cm)

€ 250 - € 350

312
A Chinese bottle-shaped Republic Famille Rose decorated porcelain vase (H: 40 cm)

Een Chinese flesvormige porseleinen vaas uit de Republiek Famille Rose (H: 40 cm)

€ 400 - € 600

315
An imposing Vietnamese multi-color patinated bronze covered tripod incense burner on matching stand (H: 73 - W: 60 cm)

Een imposante Vietnamese veelkleurige gepatineerde bronzen driepoot wierookbrander met deksel op bijpassende standaard (H: 73 - B: 60 cm)

€ 1.500 - € 2.000

316
A Chinese Qianjiang and Famille Rose decorated porcelain vase with the decor of heron and peonies (H: 46 cm)

Een Chinese Qianjiang en Famille Rose versierde porseleinen vaas met een decor van reigers en pioenrozen (H: 46 cm)

€ 300 - € 350

317

A Chinese Qianjiang and Famille Rose decorated porcelain vase with an animated garden scene (H: 57 cm)

Een Chinese Qianjiang en Famille Rose versierde porseleinen vaas met een levendig tuintafereel (H: 57 cm)

€ 300 - € 350

318

A Chinese pair Qianjiang cai decorated porcelain vases with the decor of two ladies and deer (H: 58 cm)

Een Chinees paar Qianjiang cai versierde porseleinen vazen met een decor van twee dames en herten (H: 58 cm)

€ 1.000 - € 1.500

319

A composed lot of three Chinese variously decorated Famille rose and crackle-glazed porcelain vases (H: 31 - 34 - 34,5 cm)

Een samengestelde partij van drie Chinese porseleinen vazen met verschillende versieringen in Famille Rose en craquelé-glazuur (H: 31 - 34 - 34,5 cm)

€ 150 - € 200

320

A Chinese finely hand-painted Famille Rose decorated porcelain plate (W: 27 cm)

Een Chinese fijn met de hand beschilderde Famille Rose versierde porseleinen schotel (B: 27 cm)

€ 300 - € 400

321

A Chinese pair Famille Rose decorated porcelain vases with the decor of immortals in the garden (H: 57,5 cm)

Een Chinees paar Famille Rose versierde porseleinen vazen met een decor van onsterfelijken in de tuin (H: 57,5 cm)

€ 1.500 - € 2.000

322

A composed lot of five Chinese Qianjiang, Famille rose and blue and white decorated various objects (H: 6 - 24,5 cm, smallest to largest)

Een samengestelde partij van vijf Chinese Qianjiang, Famille Rose en blauw-wit gedecoreerde diverse objecten (H: 6 - 24,5 cm, van klein naar groot)

€ 200 - € 300

323

A Chinese Qianjiang and Famille Rose decorated porcelain vase with the decor of a fisherman (H: 58 cm)

Een Chinese Qianjiang en Famille Rose versierde porseleinen vaas met een afbeelding van een visser (H: 58 cm)

€ 250 - € 300

324
A lot of three carved jade and lapis lazuli sculptures of Quan Yin
(H: 19 - 21,5 cm, without base)

Een lot van drie gesneden jade en lapis lazuli sculpturen van Quan Yin
(H: 19 - 21,5 cm, zonder voet)

€ 200 - € 300

325
A Chinese Qianjiang and Famille rose decorated porcelain vase with a figurative immortal scene
(H: 59 cm)

Een Chinese Qianjiang en Famille rose versierde porseleinen vaas met een figuratieve onsterfelijke scène
(H: 59 cm)

€ 250 - € 300

326
A large and antique Chinese bronze tripod censer
(H: 53 cm)

Een grote en antieke Chinese bronzen driepoot wierookbrander
(H: 53 cm)

€ 700 - € 900

327
A Chinese Qianjiang and Famille Rose decorated porcelain vase with the decor of quails
(H: 58 cm)

Een Chinese Qianjiang en Famille Rose versierde porseleinen vaas met een decor van kwartels
(H: 58 cm)

€ 250 - € 300

328
A large Chinese Republic Famille Rose pair of mountain landscape decorated porcelain vases
(H: 60,5 cm)

Een groot paar Chinese Famille Rose porseleinen vazen uit de Republiek met berglandschap
(H: 60,5 cm)

€ 200 - € 300

329
A Chinese Republic Famille Rose figurative decorated porcelain vase
(H: 61 cm)

Een Chinese Famille Rose porseleinen vaas met figuratieve versiering
(H: 61 cm)

€ 300 - € 350

330
A large and imposing Chinese carved exotic wood sculpture
(H: 147,5 cm)

Een groot en indrukwekkend Chinees beeldhouwwerk van exotisch hout
(H: 147,5 cm)

€ 700 - € 900

331
A Chinese Famille rose two-side decorated porcelain vase - decor of immortals in a garden scene (H: 45 cm)

Een Chinese Famille Rose porseleinen vaas met decor op beide zijden - decor van onsterfelijken in een tuinscène (H: 45 cm)

€ 300 - € 400

332
A composed lot of five Chinese Imari style and Famille Rose decorated porcelain plates
(W: 21 - 23 cm, smallest to largest)

*Een samengestelde partij van vijf Chinese porseleinen borden in Imari-stijl en Famille Rose-decoratie
(B: 21 - 23 cm, van klein naar groot)*

€ 200 - € 250

333
A Chinese finely hand-painted Republic Famille Rose decorated porcelain plate (W: 26 cm)

Een Chinese fijn met de hand beschilderde porseleinen schaal in Famille Rose-stijl uit de Republiek (B: 26 cm)

€ 300 - € 400

334
A Chinese square wooden bird cage with two blue and white decorated feeding troughs
(H: 24,5 cm)

*Een Chinese vierkante houten vogelkooi met twee blauw-wit versierde voederbakken
(H: 24,5 cm)*

€ 100 - € 150

335
A lot of three Chinese Qianjiang cai decorated porcelain vases with decor of ladies in the garden
(H: 41,5 - 42 - 43,5 cm)

*Een lot van drie Chinese Qianjiang cai versierde porseleinen vazen met decor van dames in de tuin
(H: 41,5 - 42 - 43,5 cm)*

€ 250 - € 350

336
A lot of two Chinese Canton Famille Rose decorated porcelain cups and under plates, and one plate (H: 14,5 - 19,5 cm)

Een set van twee Chinese Canton Famille Rose gedecoreerde porseleinen kopjes en schoteltjes, en één bord (H: 14,5 - 19,5 cm)

€ 200 - € 250

337
A Chinese Qianjiang cai decorated porcelain vase - decor of ladies in a garden scene
(H: 57 cm)

*Een Chinese Qianjiang cai porseleinen vaas - versierd met dames in een tuinscène
(H: 57 cm)*

€ 250 - € 300

338
A Chinese blue and white decorated porcelain vase - decorated with Buddhist Fu lions
(H: 42,5 cm)

Een Chinese blauw-wit versierde porseleinen vaas - versierd met boeddhistische Fu-leeuwen (H: 42,5 cm)

€ 200 - € 250

339
A Chinese Qianjiang and Famille Rose decorated porcelain vase with a wisemen and immortal scene
(H: 57,5 cm)

Een Chinese Qianjiang en Famille Rose versierde porseleinen vaas met een scène met wijzen en onsterfelijken (H: 57,5 cm)

€ 300 - € 350

340
A Chinese Nankin Famille verte figural decorated crackle-glazed porcelain vase
(H: 44,5 cm)

Een Chinese Nankin Famille verte figuurversierde craquelé geglazuurde porseleinen vaas (H: 44,5 cm)

€ 200 - € 250

341
A Chinese Famille Rose floral decorated porcelain vase with Fu lion-shaped handles
(H: 44,5 cm)

Een Chinese Famille Rose porseleinen vaas met bloemmotief en Fu-leeuwvormige handvatten (H: 44,5 cm)

€ 300 - € 350

342
A lot of two Chinese blue and white variously decorated porcelain vases
(H: 43 cm)

Een set van twee Chinese blauw-witte porseleinen vazen met diverse versieringen (H: 43 cm)

€ 200 - € 250

343
A Chinese blue and white finely decorated porcelain vase with dragons and garlands
(H: 23 cm)

Een Chinese blauw-witte fijn versierde porseleinen vaas met draken en slingers (H: 23 cm)

€ 300 - € 350

344
A lot of two Chinese Canton Famille rose palace scene decorated porcelain vases
(H: 37 cm)

Een set van twee Chinese Canton Famille Rose porseleinen vazen met paleisdecoratie (H: 37 cm)

€ 150 - € 250

345
A Chinese Qianjiang and Famille Rose decorated porcelain vase with a decor of seven wise men in the garden (H: 57,5 cm)

Een Chinese Qianjiang en Famille Rose versierde porseleinen vaas met een decor van zeven wijze mannen in de tuin (H: 57,5 cm)

€ 300 - € 350

346
A Chinese blue and white decorated porcelain vase - decorated with phoenix in a floral scene
(H: 59 cm)

Een Chinese blauw-witte porseleinen vaas - versierd met een feniks in een bloemenscène (H: 59 cm)

€ 200 - € 250

347
A Chinese watercolor on silk painting with figures in a mountain landscape
(H: 38 - W: 72 cm)

Een Chinese aquarel op zijde met figuren in een berglandschap
(H: 38 - B: 72 cm)

€ 300 - € 350

348
A lot of three Chinese Qianjiang and Famille Rose decorated porcelain vases with various decors
(H: 23 - 28,5 - 37 cm)

Een set van drie Chinese Qianjiang en Famille Rose versierde porseleinen vazen met verschillende decoraties (H: 23 - 28,5 - 37 cm)

€ 200 - € 300

349
A composed lot of three Chinese Qianjiang and Famille Rose decorated porcelain vases
(H: 35,5 - 37 - 41 cm)

Een samengestelde partij van drie Chinese Qianjiang en Famille Rose versierde porseleinen vazen
(H: 35,5 - 37 - 41 cm)

€ 300 - € 400

350
A Chinese blue and white decorated porcelain gardenseat
(H: 46 cm)

Een Chinese blauw-wit versierde porseleinen tuinstoel
(H: 46 cm)

€ 250 - € 300

351
A Chinese watercolor drawing on paper with an animated figurative ceremony
(H: 60 - W: 120 cm)

Een Chinese aquareltekening op papier met een levendige figuratieve ceremonie
(H: 60 - B: 120 cm)

€ 300 - € 400

352
A Chinese blue on celadon decorated porcelain vase with the decor of valuables with Fu-lion shaped handles (H: 60,5 cm)

Een Chinese blauw op celadon versierde porseleinen vaas met een decor van kostbaarheden en Fu-leeuwvormige handvatten (H: 60,5 cm)

€ 300 - € 350

353
A lot of two Famille Rose and blue and white decorated porcelain footed incense burners
(H: 21,5 - 25 cm)

Een lot van twee Famille Rose en blauw-wit gedecoreerde porseleinen wierookbranders op voet
(H: 21,5 - 25 cm)

€ 300 - € 400

354
A Chinese glazed ceramic covered jug with handle, together with one floral decorated vase
(H: 16,5 - 18 cm)

Een Chinese geglazuurde keramische kan met deksel en handvat, samen met een vaas met bloemmotief
(H: 16,5 - 18 cm)

€ 250 - € 300

355
A Chinese lacquered and gilt polychrome with openwork decorated carved wooden altar piece
(H: 28 - W: 43 cm)

Een Chinees gelakt en verguld polychroom met opengewerkt versierd houten altaarstuk
(H: 28 - B: 43 cm)

€ 200 - € 250

366

VINTAGE & DESIGN

VINTAGE & DESIGN

356
A large contemporary deep-etched plexi panel with a stylized female figure
(H: 139 - W: 59,5 cm)

Een groot hedendaags diep geëtst plexiglas paneel met een gestileerde vrouwenfiguur
(H: 139 - B: 59,5 cm)

€ 300 - € 500

357
Helmunt SCHAFFENACKER (1921-2015) a vintage patinated ceramic owl-shaped figure
(H: 29 cm)

Helmunt SCHAFFENACKER (1921-2015) een vintage gepatineerd keramisch uilvormig beeldje
(H: 29 cm)

€ 150 - € 200

358
Mauro MANETTI (1946) RIS - and one by FREDDOTHERMA - a lot of three vintage pineapple-shaped ice buckets (H: 26 - 28 cm)

Mauro MANETTI (1946) RIS - en één van FREDDOTHERMA - een lot van drie vintage ananasvormige ijsemmers (H: 26 - 28 cm)

€ 250 - € 300

359
A composed lot of four various vintage and design objects
(H: 19,5 - 29 cm, smallest to largest)

Een samengestelde partij van vier verschillende vintage en designobjecten
(H: 19,5 - 29 cm, van klein naar groot)

€ 150 - € 200

360
A lot of two large vintage polished brass figures of crane birds (H: 111 - 134 cm)

Een lot van twee grote vintage gepolijste koperen figuren van kraanvogels (H: 111 - 134 cm)

€ 400 - € 600

361
A vintage Italian glazed terracotta figure of a seated young tiger
(H: 40 - W: 43 cm)

Een vintage Italiaanse geglazuurde terracotta figuur van een zittende jonge tijger
(H: 40 - B: 43 cm)

€ 120 - € 150

362
A lot of two gilt brass Space Age wall lights by J.T. KALMAR together with a LIMBURG Bubble wall lamp by Helena Tynell (H: 23 cm, bubble lamp)

Een set van twee vergulde messing wandlampen uit het Space Age-tijdperk van J.T. KALMAR, samen met een LIMBURG Bubble wandlamp van Helena Tynell
(H: 23 cm, bubbellamp)

€ 100 - € 150

363
A vintage ILIO floor lamp designed by Gianfranco Frattini for Artemide
(H: 181 cm)

Een vintage ILIO-vloerlamp ontworpen door Gianfranco Frattini voor Artemide
(H: 181 cm)

€ 200 - € 300

364

A lot of two vintage gilt brass floor lamps probably by DEKNUDT
(H: 181 - 182 cm)

Een set van twee vintage vergulde messing vloerlampen, waarschijnlijk van DEKNUDT
(H: 181 - 182 cm)

€ 200 - € 300

365

A lot of two various vintage table lamps, one pineapple-shaped and Heron decorated by Designo Maho (H: 58 - 82 cm)

Een set van twee verschillende vintage tafellampen, één in de vorm van een ananas en één met een reiger, gedecoreerd door Designo Maho
(H: 58 - 82 cm)

€ 100 - € 150

366

A vintage pair of peacock-shaped brass and travertine table lamps by L. Galeotti - Italy
(H: 89 cm)

Een vintage paar pauwvormige messing en travertijn tafellampen van L. Galeotti - Italië
(H: 89 cm)

€ 300 - € 350

367

A large 1970s vintage travertine stone table lamp
(H: 80 cm)

Een grote vintage travertijnstenen tafellamp uit de jaren 70
(H: 80 cm)

€ 200 - € 300

368

A lot of two vintage travertine stone table lamps with brass mountings
(H: 38 - 44 cm)

Een set van twee vintage travertijnstenen tafellampen met messing bevestigingen
(H: 38 - 44 cm)

€ 100 - € 150

369

A lot of two various vintage table lamps after Jacques Adnet and one industry model
(H: 39 - 43 cm)

Een set van twee verschillende vintage tafellampen naar Jacques Adnet en één industrieel model
(H: 39 - 43 cm)

€ 200 - € 300

370

A lot of two vintage various gilded and brass decorated table lamps
(H: 71 - 85 cm)

Set van twee vintage verschillende vergulde en met messing versierde tafellampen
(H: 71 - 85 cm)

€ 150 - € 200

371

A vintage gilded brass and agate stone mounted table lamp
(H: 56 cm)

Een vintage vergulde messing en agaatstenen tafellamp
(H: 56 cm)

€ 100 - € 150

372

A vintage silver color patinated brass table lamp in the shape of an eagle
(H: 79 cm)

Een vintage zilverkleurige gepatineerde messing tafellamp in de vorm van een adelaar
(H: 79 cm)

€ 100 - € 150

373
A vintage glass and brass chandelier by
J.T. KALMAR Austria
(H: 100 - W: 55 cm)

Een vintage kroonluchter van glas en messing van J.T. KALMAR Oostenrijk (H: 100 - B: 55 cm)

€ 250 - € 350

374
A vintage crystal glass and gold plated ceiling lamp by BAKALOWITS & SOEHNE
(H: 50 - W: 40 cm)

Een vintage plafondlamp van kristalglas en verguld messing van BAKALOWITS & SOEHNE (H: 50 - B: 40 cm)

€ 150 - € 200

375
A vintage VERNER PANTON shell
Fun chandelier
(H: 75 - W: 52 cm)

Een vintage VERNER PANTON schelp Fun kroonluchter (H: 75 - B: 52 cm)

€ 400 - € 600

376
A lot of two patinated brass vintage chandeliers modeled by HANS KÖGEL
(H: 50 - W: 70 cm, largest)

Set van twee gepatineerde messing vintage kroonluchters ontworpen door HANS KÖGEL (H: 50 - B: 70 cm, grootste)

€ 100 - € 150

377
A vintage polished brass decorated chandelier with a basket and flora
(H: 72 - W: 75 cm)

Een vintage gepolijste messing kroonluchter met een mand en bloemen (H: 72 - B: 75 cm)

€ 100 - € 150

378
A vintage Coco Chanel style Sheaf of Wheat decorated side table with glass and patinated brass
(H: 55 - W: 80 cm)

Een vintage bijzettafel in Coco Chanel-stijl met tarweaas, glas en gepatineerd messing (H: 55 - B: 80 cm)

€ 200 - € 250

379
Pia MANU (XX) a vintage round coffee table of purple slate stone and a brutalist steel frame
(H: 30 - W: 80 cm)

Pia MANU (XX) een vintage ronde salontafel van paarse leisteen en een brutalistisch stalen frame (H: 30 - B: 80 cm)

€ 3.000 - € 3.500

380
A set of two Italian design armchairs by
EUGENIO GERLI for Tecno
(H: 68 - W: 76 - D: 75 cm)

Een set van twee Italiaanse designfauteuils van EUGENIO GERLI voor Tecno (H: 68 - B: 76 - D: 75 cm)

€ 150 - € 200

381
A large and vintage Sunball lounge chair by Gunter Ris & Herbert Selldorf for ROSENTHAL
(H: 157 - W: 172 - D: 164 cm, closed)

Een grote vintage Sunball-fauteuil van Gunter Ris & Herbert Selldorf voor ROSENTHAL
(H: 157 - B: 172 - D: 164 cm, gesloten)

€ 7.500 - € 8.500

382
A lot of two 1950s vintage airplane seats
(H: 120 - W: 56 - D: 65 cm)
Een set van twee vintage vliegtuigstoelen uit de jaren 50
(H: 120 - B: 56 - D: 65 cm)
€ 200 - € 300

383
A lot of four 1960s vintage chromed brass swivel armchairs
(H: 70 - W: 60 - D: 55 cm)
Een set van vier vintage chromen messing draaibare fauteuils uit de jaren 60
(H: 70 - B: 60 - D: 55 cm)
€ 200 - € 250

384
A lot of four design rattan armchairs modeled by Frederic WEINBERG (USA)
(H: 85 - W: 50 - D: 45 cm)
Een lot van vier design rotan fauteuils ontworpen door Frederic WEINBERG (VS)
(H: 85 - B: 50 - D: 45 cm)
€ 200 - € 300

385
A Belgian vintage dining room set by Alfred HENDRICKX for Belform
(H: 82 - W: 280 - D: 48 cm, sideboard)
Een Belgische vintage eetkamerset van Alfred HENDRICKX voor Belform
(H: 82 - B: 280 - D: 48 cm, dressoir)
€ 1.000 - € 1.500

386
A vintage five-door sideboard mounted on a chromed brass base
(H: 85 - W: 265 - D: 46 cm)
Een vintage dressoir met vijf deuren op een verchroomd messing onderstel
(H: 85 - B: 265 - D: 46 cm)
€ 300 - € 500

387
A vintage 1960 teak wood highboard bar cabinet with two doors
(H:110 - W: 132 - D: 36 cm)
Een vintage teakhouten barkast uit 1960 met twee deuren
(H: 110 - B: 132 - D: 36 cm)
€ 300 - € 400

388
A lot of two vintage DECOENE Courtrai high bedroom cabinets
(H: 200 - W: 100 - D: 60 cm)
Een set van twee vintage DECOENE Courtrai hoge slaapkamerkasten
(H: 200 - B: 100 - D: 60 cm)
€ 400 - € 600

405

HANDBAGS

HANDTASSEN

389
A green Delvaux Brillant handbag MM (H: 22 - W: 29 - D: 15 cm)

Een groene Delvaux Brillant handtas MM (H: 22 - B: 29 - D: 15 cm)

€ 900 - € 1.200

390
A Delvaux Brillant MM handbag in burgundy pony hair leather
(H: 25 - W: 28 - D: 13 cm)

Een Delvaux Brillant MM handtas in bordeauxrood ponyhaar
(H: 25 - B: 28 - D: 13 cm)

€ 400 - € 500

391
A Delvaux Brillant PM handbag in silver colored and textured leather
(H: 20 - W: 24 - D: 14 cm)

Een Delvaux Brillant PM handtas in zilverkleurig en gestructureerd leer
(H: 20 - B: 24 - D: 14 cm)

€ 1.500 - € 2.000

392
A Delvaux duffel bag in multicolor toile de cuire (H: 29 - W: 44 - D: 26 cm)

Een Delvaux-duffeltas in veelkleurig toile de cuir (H: 29 - B: 44 - D: 26 cm)

€ 400 - € 600

393
A Delvaux Astrid MM top handle bag in beige suede
(H: 13 - W: 25 - D: 14 cm)

Een Delvaux Astrid MM-tas met handvat in beige suède
(H: 13 - B: 25 - D: 14 cm)

€ 300 - € 350

394
A Delvaux Eugène PM handbag in yellow leather (H: 21 - W: 35 - D: 10 cm)

Een Delvaux Eugène PM handtas in geel leer (H: 21 - B: 35 - D: 10 cm)

€ 300 - € 350

395
A Delvaux Eugène GM handbag in burgundy leather
(H: 27 - W: 45 - D: 12 cm)

Een Delvaux Eugène GM handtas in bordeauxrood leer
(H: 27 - B: 45 - D: 12 cm)

€ 300 - € 350

396
A Delvaux Brillant MM handbag in dark blue leather.
(W: 28 cm - H: 21 cm - D: 15,5 cm)

Een Delvaux Brillant MM handtas in donkerblauw leer.
(B: 28 cm - H: 21 cm - D: 15,5 cm)

€ 700 - € 900

397
A Delvaux Capri handbag in black lamb fur
(H: 27 - W: 40 - D: 15 cm)

Een Delvaux Capri handtas in zwart lamsbont
(H: 27 - B: 40 - D: 15 cm)

€ 300 - € 400

398
A Delvaux Gelato handbag in multicolor toile de cuire
(H: 12 - W: 30 - D: 15 cm)

Een Delvaux Gelato handtas in multicolor toile de cuire
(H: 12 - B: 30 - D: 15 cm)

€ 350 - € 450

399
A Delvaux shoulder bag in dark brown leather
(H: 34 - W: 32 - D:12 cm)

Een Delvaux-schoudertas in donkerbruin leer
(H: 34 - B: 32 - D: 12 cm)

€ 250 - € 300

400
A Delvaux Clair Obscur shoulder bag in cognac leather
(H: 30 - W: 38 - D: 14 cm)

Een Delvaux Clair Obscur schoudertas in cognackleurig leer
(H: 30 - B: 38 - D: 14 cm)

€ 700 - € 900

401
A Delvaux Métro shoulder bag in smooth cognac leather
(H: 28 - W: 35 - D: 13 cm)

Een Delvaux Métro-schoudertas in glad cognackleurig leer
(H: 28 - B: 35 - D: 13 cm)

€ 300 - € 400

402
A Delvaux Pauline GM handbag in camel shearling (H: 20 - W: 33 - D: 9 cm)

Een Delvaux Pauline GM handtas in camel shearling (H: 20 - B: 33 - D: 9 cm)

€ 250 - € 300

403
A Deux de Delvaux bucket bag in brown and khaki leather
(H: 35 - W: 24 - D: 20 cm)

Een Deux de Delvaux bucket bag in bruin en kaki leer
(H: 35 - B: 24 - D: 20 cm)

€ 150 - € 200

404
A Vintage Delvaux clutch bag in black crocodile leather
(H: 28 - W: 37.5 - D: 2.5 cm)

Een Vintage Delvaux-clutch in zwart krokodillenleer (H: 28 - B: 37,5 - D: 2,5 cm)

€ 150 - € 250

405
A black studded Delvaux Brillant handbag GM.B (H: 32 - W: 33 - D: 19 cm)

Een zwarte Delvaux Brillant handtas GM.B met studs (H: 32 - B: 33 - D: 19 cm)

€ 2.000 - € 2.500

406
A Tod's handbag in off-white leather (H: 24 - W: 34 - D: 18)

Een Tod's handtas in gebroken wit leer (H: 24 - B: 34 - D: 18)

€ 150 - € 200

407
A medium Lady Dior handbag in black lambskin (H: 21 - W: 24 - D: 12 cm)

Een middelgrote Lady Dior handtas in zwart lamsleer (H: 21 - B: 24 - D: 12 cm)

€ 200 - € 250

408
A Hermès Kelly 32 handbag in taupe swift leather (H: 23 - W: 32 - D: 10 cm)

Een Hermès Kelly 32 handtas in taupe swift leer (H: 23 - B: 32 - D: 10 cm)

€ 1.500 - € 2.000

409
A Louis Vuitton limited edition Motard Firebird handbag designed by RICHARD PRINCE and MARC JACOBS (H: 30 - W: 35 - D: 13 cm)

Een Louis Vuitton limited edition Motard Firebird handtas ontworpen door RICHARD PRINCE en MARC JACOBS (H: 30 - B: 35 - D: 13 cm)

€ 700 - € 900

410
A Louis Vuitton Denim handbag in Jasmine Khaki monogrammed canvas. (H: 19 - W: 30 - D: 18 cm)

Een Louis Vuitton Denim handtas in Jasmine Khaki canvas met monogram. (H: 19 - B: 30 - D: 18 cm)

€ 400 - € 600

411
A Louis Vuitton Patchwork Denim Speedy 30 handbag (H: 20 - W: 30 - D: 18 cm)

Een Louis Vuitton Patchwork Denim Speedy 30 handtas (H: 20 - B: 30 - D: 18 cm)

€ 600 - € 800

412
A Louis Vuitton Cheche Bohemian monogram canvas handbag (H: 32 - W: 35 - D: 22 cm)

Een Louis Vuitton Cheche Bohemian handtas van canvas met monogram (H: 32 - B: 35 - D: 22 cm)

€ 400 - € 450

413

A Louis Vuitton x Richard Prince multicolor toile canvas handbag
(H: 30 - W: 40 - D: 20 cm)

*Een Louis Vuitton x Richard Prince handtas van veelkleurig toile canvas
(H: 30 - B: 40 - D: 20 cm)*

€ 400 - € 600

414

A Louis Vuitton Pegase 55 traveling trolley in Damier Ebene canvas.
(H: 54 - W: 40 - D: 18 cm)

*Een Louis Vuitton Pegase 55 reistrolley in Damier Ebene canvas.
(H: 54 - B: 40 - D: 18 cm)*

€ 500 - € 700

415

A Versace Canyon bag in cream crocodile embossed leather and suede
(H: 3 - W: 40 - D: 20 cm)

*Een Versace Canyon-tas van crèmekleurig leer met krokodillenreliëf en suède
(H: 3 - B: 40 - D: 20 cm)*

€ 150 - € 200

416

A Salvatore Ferragamo handbag in bronze colored leather
(H: 18 - W: 30 - D: 7 cm)

*Een Salvatore Ferragamo handtas in bronskleurig leer
(H: 18 - B: 30 - D: 7 cm)*

€ 100 - € 150

417

A lot of three square Hermès silk scarves
(L: 90 - W: 90 cm) (L: 45 - W: 45 cm)

*Een set van drie vierkante Hermès-zijden sjaals
(L: 90 - B: 90 cm) (L: 45 - B: 45 cm)*

€ 200 - € 250

418

A vintage brass with stone decorated snake shaped belt by
HENRYKS BIJOUX - Austria

*Een vintage messing riem met steentjes in de vorm van een slang van
HENRYKS BIJOUX - Oostenrijk*

€ 70 - € 90

OSTANTIX
AUCTIONS

DAY 2 / DAG 2

EUROPEAN ART - ANTIQUES - PAINTINGS

EUROPESE KUNST - ANTIEK - SCHILDERIJEN

461

SCULPTURES & CLOCKS

SCULPTUREN & KLOKKEN

419
Alfred JACQUEMART (1824-1896) a French patinated bronze sculpture figure of a sitting cat
(H: 15,5 cm)

Alfred JACQUEMART (1824-1896) een Franse gepatineerde bronzen sculptuur van een zittende kat (H: 15,5 cm)

€ 120 - € 150

420
Auguste Louis LALOUETTE (1826-1883) a small French patinated bronze sculpture figurine
(H: 4,7 - W: 10,3 cm)

*Auguste Louis LALOUETTE (1826-1883), een klein Frans gepatineerd bronzen beeldje
(H: 4,7 - B: 10,3 cm)*

€ 100 - € 150

421
Auguste Joseph PEIFFER (1832-1886), attributed to. An antique bronze bust miniature sculpture
(H: 9,7 cm)

Auguste Joseph PEIFFER (1832-1886), toegeschreven aan. Een antieke bronzen buste miniatuursculptuur (H: 9,7 cm)

€ 100 - € 150

422
Charles ANFRIE (1833-1905) an antique patinated bronze sculpture of a standing lady
(H: 49 cm)

*Charles ANFRIE (1833-1905) een antieke gepatineerde bronzen sculptuur van een staande dame
(H: 49 cm)*

€ 300 - € 350

423
A French Napoleon III Boulle style inlay clock with gilt brass mountings
(H: 35 cm)

*Een Franse Napoleon III Boulle-stijl inlegklok met vergulde messing monturen
(H: 35 cm)*

€ 200 - € 250

424
A French Napoleon III copper inlay cartel clock with gilt bronze mountings and figure on top
(H: 80 - W: 36 cm)

*Een Franse Napoleon III koperen inlegkartelklok met vergulde bronzen beslag en figuur bovenop
(H: 80 - B: 36 cm)*

€ 400 - € 450

425
Gaston LEROUX (1854-1942) "Rebecca" - an antique French patinated bronze sculpture
(H: 78 cm)

*Gaston LEROUX (1854-1942) "Rebecca" - een antieke Franse gepatineerde bronzen sculptuur
(H: 78 cm)*

€ 1.500 - € 2.000

426
Eutrope BOURET (1833-1906) a French patinated bronze sculpture of a standing lady
(H: 50 cm)

Eutrope BOURET (1833-1906) een Franse gepatineerde bronzen sculptuur van een staande dame (H: 50 cm)

€ 400 - € 500

427

Charles Georges FERVILLE-SUAN (1847-1925) Salon 1880. A large antique patinated bronze sculpture (H: 104 cm)

Charles Georges FERVILLE-SUAN (1847-1925) Salon 1880. Een grote antieke gepatineerde bronzen sculptuur (H: 104 cm)

€ 1.500 - € 2.000

428

An imposing and antique French Napoleon III Boulle style inlay cartel clock with gilt bronze figures (H: 90 - W: 60 cm)

Een imposante en antieke Franse Napoleon III Boulle-stijl inlegkartelklok met vergulde bronzen figuren (H: 90 - B: 60 cm)

€ 1.500 - € 2.000

429

A large Napoleon III style richly decorated bronze mantel clock with matching candelabras (H: 66 - W: 46 cm, clock)

Een grote, rijk versierde bronzen schoorsteenklok in Napoleon III-stijl met bijpassende kandelaars (H: 66 - B: 46 cm, klok)

€ 500 - € 700

430

Emile CARLIER (1849-1927) "The Source" - a large patinated bronze sculpture (H: 76 cm)

Emile CARLIER (1849-1927) "De bron" - een groot gepatineerd bronzen beeld (H: 76 cm)

€ 2.500 - € 3.000

431

Auguste DE WEVER (1836-1910) a lot of two antique richly decorated and patinated bronze urn vases (H: 44 cm)

Auguste DE WEVER (1836-1910) een lot van twee antieke rijk versierde en gepatineerde bronzen urnvazen (H: 44 cm)

€ 500 - € 700

432

An antique gilt bronze mantel clock with porcelain plaques and two matching candelabras with putti (H: 44 - W: 39 cm)

Een antieke vergulde bronzen schoorsteenklok met porseleinen plaquettes en twee bijpassende kandelaars met putti (H: 44 - B: 39 cm)

€ 700 - € 900

433
An important antique French Directoire fire-gilded bronze decorated mantel clock "American Hunter"
(H: 52 - W: 38.5 cm)

Een belangrijke antieke Franse Directoire-pendule van verguld brons met versieringen, "American Hunter"
(H: 52 - B: 38,5 cm)

€ 9.000 - € 12.000

434
A French antique Empire style fire-gilt bronze vase clock with swan-shaped handles
(H: 40 cm)

Een Franse antieke Empire stijl vuurvergulde bronzen vaasklok met zwaanvormige handvatten
(H: 40 cm)

€ 300 - € 350

435
Victor ROUSSEAU (1865-1954) "Resting nude" - a patinated terracotta sculpture
(H: 22 - W: 22 cm)

Victor ROUSSEAU (1865-1954) "Rustende naakt" - een gepatineerde terracotta sculptuur
(H: 22 - B: 22 cm)

€ 200 - € 300

436
Jef LAMBEAUX (1852-1908) "The Wrestlers" - an imposing patinated bronze sculpture
(H: 112 - W: 85 cm)

Jef LAMBEAUX (1852-1908) "De worstelaars" - een imposante gepatineerde bronzen sculptuur
(H: 112 - B: 85 cm)

€ 2.000 - € 2.500

437
An antique carved alabaster marble figural sculpture of two children
(H: 35 - W: 19 cm)

Een antieke gebeeldhouwde albasten marmeren figuratieve sculptuur van twee kinderen
(H: 35 - B: 19 cm)

€ 200 - € 250

438
An antique fire-gilt bronze Empire style mantel clock with a patinated bronze figure of a standing man (H: 43 - W: 31 cm)

Een antieke vuurvergulde bronzen pendule in Empire stijl met een gepatineerde bronzen figuur van een staande man (H: 43 - B: 31 cm)

€ 300 - € 350

439

An antique Neoclassical style gilt bronze mounted white marble officer carriage clock
(H: 25,5 cm)

*Een antieke officiersklok in neoklassieke stijl van verguld brons met wit marmer
(H: 25,5 cm)*

€ 150 - € 200

440

A charming and antique carved alabaster marble figural sculpture of two playing children (H: 50 cm)

Een charmante en antieke gebeeldhouwde albast marmeren figuursculptuur van twee spelende kinderen (H: 50 cm)

€ 400 - € 450

441

An antique multi-colored carved alabaster marble bust sculpture of a young lady
(H: 28 - W: 23 cm)

*Een antieke veelkleurige gebeeldhouwde albasten marmeren buste van een jonge dame
(H: 28 - B: 23 cm)*

€ 120 - € 150

442

Luca MADRASSI (1848-1919) a large charming carved alabaster marble sculpture
(H: 84 cm)

*Luca MADRASSI (1848-1919) een grote charmante gebeeldhouwde albast marmeren sculptuur
(H: 84 cm)*

€ 1.200 - € 1.500

443

An antique carved alabaster marble bust sculpture of a cloaked-dressed lady
(H: 39 cm)

*Een antieke gebeeldhouwde albasten marmeren buste van een vrouw in een mantel
(H: 39 cm)*

€ 300 - € 350

444

Demetre CHIPARUS (1886–1947) - "Lady and the deer" a patinated spelter sculpture group
(H: 46 - W: 85 cm)

*Demetre CHIPARUS (1886–1947) – "Lady and the Deer", een gepatineerd spelter beeldengroep
(H: 46 – B: 85 cm)*

€ 500 - € 700

445

An Art Deco patinated spelter sculpture lamp of a nude dancer
(H: 50 cm)

*Een Art Deco gepatineerd spelter beeldlamp van een naakte danseres
(H: 50 cm)*

€ 200 - € 250

446

An imposing hunting decorated carved wooden Black Forest cuckoo wall clock
(H: 140 - W: 75 cm)

*Een imposante, met jachtmotieven versierde, gesneden houten koekoeksklok uit het Zwarte Woud
(H: 140 - B: 75 cm)*

€ 600 - € 800

447

An Art Deco patinated bronze sculpture of a man playing football (H: 53 cm)

Een art deco gepatineerde bronzen sculptuur van een man die voetbalt (H: 53 cm)

€ 300 - € 350

448

An antique wall Symphonion automaton disc music box (H: 100 - W: 65 cm)

*Een antieke wandklok met automatische muziekdoos
(H: 100 - B: 65 cm)*

€ 600 - € 800

449

An Art Deco patinated spelter sculpture of two fighting deer (H: 38 - W: 69 cm)

Een art deco gepatineerde spelter sculptuur van twee vechtende herten (H: 38 - B: 69 cm)

€ 100 - € 150

450

Gustave Louis BUCHET (1888-1963), attributed to. "The Athlete" - a patinated spelter sculpture
(H: 37 - W: 75 cm)

*Gustave Louis BUCHET (1888–1963), toegeschreven. "The Athlete" – een gepatineerd spelter beeld
(H: 37 – B: 75 cm)*

€ 200 - € 250

451

A lot of two Black Forest hand painted wall clocks
(H: 50 cm)

*Een set van twee handgeschilderde wandklokken uit het Zwarte Woud
(H: 50 cm)*

€ 120 - € 150

452

Joseph D'ASTE (1881-1945) "Love birds" - a large patinated bronze sculpture group of two doves
(H: 31 - W: 63 cm)

Joseph D'ASTE (1881-1945) "Liefdesduiven" - een grote gepatineerde bronzen beeldengroep van twee duiven (H: 31 - B: 63 cm)

€ 500 - € 700

453

Salvatore MELANI (1902-1934) probably by.
"Female archer"
(H: 41 - W: 53 cm)

*Salvatore MELANI (1902-1934), waarschijnlijk door.
"Vrouwelijke boogschutter"
(H: 41 - B: 53 cm)*

€ 250 - € 300

454

Gustave FISCHWEILER (1912-1990) A green patinated bronze bust sculpture
(H: 47 cm)

*Gustave FISCHWEILER (1912-1990) Een groen gepatineerde bronzen buste
(H: 47 cm)*

€ 200 - € 300

455
An imposing 20th century gilt bronze mythological decorated mantel clock of The Triumph of Neptune (H: 77,5 - W: 62 cm)

Een imposante 20e-eeuwse vergulde bronzen mythologisch versierde schoorsteenklok van De triomf van Neptunus (H: 77,5 - B: 62 cm)

€ 900 - € 1.200

456
Jules DALOU (1838-1902) "Maternal Joy" - a large French antique bisque figure (H: 53 cm)

Jules DALOU (1838-1902) "Moederlijke vreugde" - een groot Frans antiek bisque beeld (H: 53 cm)

€ 700 - € 900

457
Lucy Gwendolen WILLIAMS (1870-1955) an antique patinated bronze bust sculpture of a child (H: 30 cm)

Lucy Gwendolen WILLIAMS (1870-1955) een antieke gepatineerde bronzen buste van een kind (H: 30 cm)

€ 200 - € 250

458
A lot of two French Charles X fire gilt bronze candelabras with patinated bronze figures (H: 41,5 cm)

Een set van twee Franse Charles X kandelaars van verguld brons met gepatineerde bronzen figuren (H: 41,5 cm)

€ 700 - € 900

459
A French two-color marble mantel clock with a mounted patinated bronze bust of Molière (H: 59 - W: 42 cm)

Een Franse pendule in tweekleurig marmer met een gemonteerd gepatineerd bronzen borstbeeld van Molière (H: 59 - B: 42 cm)

€ 300 - € 350

460
An antique and religious gilt bronze decorated figurative mantel clock (H: 51 cm)

Een antieke religieuze verguld bronzen figuratieve pendule (H: 51 cm)

€ 250 - € 300

461
An antique pair of French Directoire fire gilt and patinated figural bronze candelabras
(H: 47 cm)

Een antiek paar Franse Directoire kandelaars van vuurverguld en gepatineerd brons met figuren (H: 47 cm)

€ 4.000 - € 5.000

462
A matching set of two Art Nouveau decorated and patinated bronze candelabras
(H: 70 cm)

Een bijpassende set van twee Art Nouveau versierde en gepatineerde bronzen kandelaars (H: 70 cm)

€ 400 - € 500

463
A large pair Neoclassical bronze-mounted marble cassolettes (H: 53 cm)

Een groot paar neoklassieke bronzen marmeren cassolettes (H: 53 cm)

€ 400 - € 450

464
An antique large gilt bronze figural mantel clock with glass dome (H: 65 - W: 70 cm, total)

Een antieke grote verguld bronzen figurale pendule met glazen stolp (H: 65 - B: 70 cm, totaal)

€ 400 - € 600

465
Ferdinand DOBLINGER (1872-1935) and ANONYMOUS - a composed lot of two small patinated bronze (H: 14,8 - 15,7 cm)

Ferdinand DOBLINGER (1872-1935) en ANONIEM - een samengestelde partij van twee kleine gepatineerde bronzen (H: 14,8 - 15,7 cm)

€ 120 - € 150

466
Isidore DE RUDDER (1855-1943) a large and patinated terracotta bust sculpture of a boy
(H: 54 cm)

Isidore DE RUDDER (1855-1943) een grote gepatineerde terracotta buste van een jongen (H: 54 cm)

€ 120 - € 150

467
Albert SERVAES (1883-1966) a Belgian patinated plaster bust sculpture
(H: 45 cm)

Albert SERVAES (1883-1966) een Belgische gepatineerde gipsen buste (H: 45 cm)

€ 250 - € 300

468

An imposing Louis XV style gilt bronze mantel clock with matching candelabras
(H: 73 - W: 38 cm, clock)

Een imposante verguld bronzen pendule in Lodewijk XV stijl met bijpassende kandelaars (H: 73 - B: 38 cm, klok)

€ 400 - € 450

469

A patinated plaster bust sculpture of the Greek goddess Aphrodite
(H: 45 - W: 48 cm)

Een gepatineerde gipsen buste van de Griekse godin Aphrodite (H: 45 - B: 48 cm)

€ 120 - € 150

470

Claude Michel CLODION (1738-1814) "Satyr and Bacchante" - an antique figural white biscuit group
(H: 55 cm)

Claude Michel CLODION (1738-1814) "Satyr en Bacchante" - een antieke figuratieve groep in wit biscuit (H: 55 cm)

€ 200 - € 250

471

A lot of two antique Charles X fire gilt bronze decorated candleholders (H: 29,5 cm)

Een set van twee antieke Charles X kandelaars van verguld brons (H: 29,5 cm)

€ 400 - € 450

472

An antique cathedral-shaped patinated bronze mantel clock with two matching candelabras
(H: 59 - W: 33 cm, clock)

Een antieke kathedraalvormige gepatineerd bronzen pendule met twee bijpassende kandelaars (H: 59 - B: 33 cm, klok)

€ 250 - € 350

473

A large Art Nouveau decorated carved wood mantel clock with on top a bust of a lady and two vases
(H: 76 - W: 54 cm - clock)

Een grote gesculpteerd houten pendule in Art Nouveau stijl, versierd met bovenop een burste van een dame en twee vazen (H: 76 - B: 54 cm, klok)

€ 300 - € 400

474

A large Art Deco mantel clock with a figure of patinated spelter and opaline glass
(H: 38 - W: 64 cm)

Een grote Art Deco pendule met een figuur in gepatineerd spelter en opalineglas (H: 38 - B: 64 cm)

€ 400 - € 450

475

BRUNO ZACH (1891-1945) attributed to - Viennese cold painted bronze miniature box with erotic scene (H: 7 - W: 9 cm)

BRUNO ZACH (1891-1945) toegeschreven aan - Weense koudgeschilderde bronzen miniatuurdoos met erotische scène (H: 7 - B: 9 cm)

€ 350 - € 400

476

ANONYMOUS (XX) A large and modernistic carved marble art sculpture representing mother and child (H: 72,5 - W: 36 cm)

ANONIEM (XX) Een grote en modernistische gebeeldhouwde marmeren kunstsculptuur voorstellende moeder en kind (H: 72,5 - B: 36 cm)

€ 400 - € 600

477

ANONYMOUS (XX) An imposing modernist carved white marble sculpture (H: 105 - W: 75 - D: 40 cm)

ANONIEM (XX) Een imposante modernistische gebeeldhouwde sculptuur van wit marmer (H: 105 - B: 75 - D: 40 cm)

€ 700 - € 900

478

Colleen MADAMOMBE (1964-2009) an African carved springstone art sculpture figure of a lady (H: 43 - W: 38 cm)

Colleen MADAMOMBE (1964-2009) een Afrikaanse gebeeldhouwde kunstsculptuur van een dame in springsteen (H: 43 - B: 38 cm)

€ 400 - € 500

479

PAUL DESNOUCK (1943) "Abeille Psittakos Bij" a large and Belgian patinated bronze art sculpture (H: 155 cm, total)

PAUL DESNOUCK (1943) "Abeille Psittakos Bij", een groot Belgisch gepatineerd bronzen kunstbeeld (H: 155 cm, totaal)

€ 300 - € 400

480
A 1960s JAEGER-LECOULTRE Rue de la Paix lantern-shaped desk clock
(H: 29 cm)

Een JAEGER-LECOULTRE Rue de la Paix lantaarn-vormige bureauklok uit de jaren 60
(H: 29 cm)

€ 200 - € 250

481
A lot of two small carriage clocks by IMHOF and SWIZA with an 8 days movement
(H: 13 - 22,5 cm)

Een set van twee kleine reisklokken van IMHOF en SWIZA met een 8-daags uurwerk
(H: 13 - 22,5 cm)

€ 100 - € 150

482
A Swiss gilt brass Gothic-style IMHOF striking carriage clock
(H: 21,5 cm)

Een Zwitserse vergulde messing IMHOF-reismeter-klok in gotische stijl
(H: 21,5 cm)

€ 90 - € 120

483
A 20th century Louis XV Boulle style cartel clock on matching pedestal
(H: 193 - W: 40 cm, total)

Een 20e-eeuwse kartelklok in Louis XV-stijl van Boulle op bijpassende voet
(H: 193 - B: 40 cm, totaal)

€ 700 - € 900

484
A 20th century Rococo style gilt brass mantel clock with a figure of a lady and child on top
(H: 54 - W: 47 cm)

Een 20e-eeuwse verguld messing pendule in Rococo stijl met bovenop een figuur van een dame en kind
(H: 54 - B: 47 cm)

€ 200 - € 250

485
A 20th century three-piece brass Limoges style mounted mantel clock set
(H: 34 cm - clock)

Een 20e-eeuwse driedelige verguld messing penduleset in Limoges stijl
(H: 34 cm, klok)

€ 150 - € 200

486
A lot of two large gilt bronze candelabras, decorated with figural putti
(H: 70 cm)

Een lot van twee grote vergulde bronzen kandelaars, versierd met figuratieve putti
(H: 70 cm)

€ 400 - € 600

487
A lot of two pairs of 20th century patinated bronze and marble footed sculptures
(H: 49 - 55 cm, smallest to largest)

Een lot van twee paar 20e-eeuwse gepatineerde bronzen sculpturen op marmeren voet
(H: 49 - 55 cm, van klein naar groot)

€ 300 - € 400

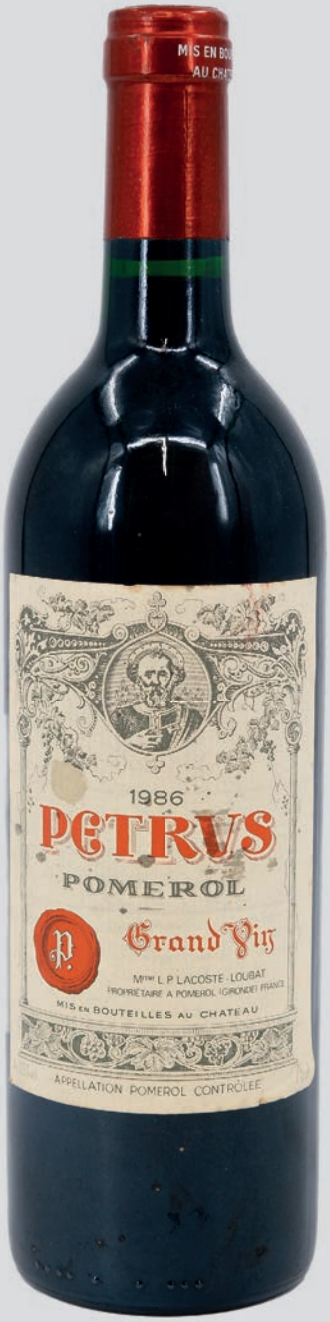

549

MISCELLANEOUS

VARIA

488
A lot composed of five various Nepalese and Thai patinated bronze Buddha figures
(H: 12.5 – 32 cm)

Een lot samengesteld uit vijf diverse Nepalese en Thaise gepatineerd bronzen Boeddhabeelden
(H: 12,5 – 32 cm)

€ 100 - € 150

489
A lot of two antique Japanese woodblock prints of geishas and calligraphy texts
(H: 35 - W: 23 cm)

Een set van twee antieke Japanse houtsneden van geisha's en kalligrafieteksten
(H: 35 - B: 23 cm)

€ 200 - € 250

490
A Japanese 1950s Mechanical Lazy Bones "The sleeper pup" vintage puppy dog
(H: 16 - W: 25 cm)

Een Japanse mechanische luie hond uit de jaren 50, "The sleeper pup"
(H: 16 - B: 25 cm)

€ 150 - € 200

491
An antique patinated and decorated Japanese Samurai Katana sword
(L: 110 cm)

Een antiek gepatineerd en versierd Japans Samurai Katana zwaard
(L: 110 cm)

€ 700 - € 900

492
A lot of two large Japanese patinated bronze urn vases decorated with dragons
(H: 85 cm)

Een set van twee grote Japanse gepatineerde bronzen urnvazen versierd met draken
(H: 85 cm)

€ 400 - € 600

493
A lot of two antique Japanese patinated and decorated bronze cache pots (H: 32,5 - W: 37 cm, smallest) (H: 21,5 - W: 20,5 cm, largest)

Een set van twee antieke Japanse gepatineerde en versierde bronzen cachepotten (H: 32,5 - B: 37 cm, kleinste) (H: 21,5 - B: 20,5 cm, grootste)

€ 100 - € 150

494

An antique Japanese woodblock print of a Kabuki actor in patterned robe with swords and decorative screens (H: 37,5 - W: 25 cm)

Een antieke Japanse houtsnede van een Kabuki-acteur in een gewaagde mantel met zwaarden en decoratieve schermen (H: 37,5 - B: 25 cm)

€ 200 - € 300

495

UTAGAWA HIROSHIGE (1797-1858) A lot of two Japanese landscape woodblock prints
(H: 16,5 - W: 22 cm) (H: 25 - W: 18 cm)

*UTAGAWA HIROSHIGE (1797-1858) Een set van twee Japanse houtsneden met landschappen
(H: 16,5 - B: 22 cm) (H: 25 - B: 18 cm)*

€ 250 - € 350

496

CHOBUNSAI EISHI (1756–1829), an antique Japanese woodblock print of women and a boat scene
(H: 35.5 – W: 25 cm)

*CHOBUNSAI EISHI (1756–1829), een antieke Japanse houtsnede van een vrouwen- en bootscène
(H: 35,5 – B: 25 cm)*

€ 300 - € 500

497

YOSHIKU UTAGAWA (1833-1904) An antique Japanese triptych woodblock print of the procession at Takanawa
(H: 36,5 - W: 25 cm)

*YOSHIKU UTAGAWA (1833-1904) Een antieke Japanse drieluik houtsnede van de processie in
Takanawa (H: 36,5 - B: 25 cm)*

€ 400 - € 600

498

An antique triangular-shaped small brass desk clock with hand-painted dial of two winged putto
(H: 6,2 - W: 8,6 cm)

Een antieke driehoekige kleine messing bureauklok met handgeschilderde wijzerplaat met twee gevleugelde putti (H: 6,2 - B: 8,6 cm)

€ 120 - € 150

499

A small Viennese cold-painted animal figurine of a monkey, in the manner of Franz BERGMANN - Austria (H: 5,5 cm)

Een klein Weens koudgeschilderd dierenbeeldje van een aap, in de stijl van Franz BERGMANN - Oostenrijk (H: 5,5 cm)

€ 100 - € 150

500

An antique English Bilston enamel-decorated bird-shaped box
(H: 5,8 - W: 7 cm)

Een antieke Engelse Bilston emailleerde vogelvormige doos (H: 5,8 - B: 7 cm)

€ 120 - € 150

501

An antique enamel cylindrical pot, finely hand-painted decorated with figural animated scene (H: 7,3 - W: 7,5 cm)

Een antieke emaille cilindervormige pot, fijn met de hand beschilderd en versierd met een figuratieve scène (H: 7,3 - B: 7,5 cm)

€ 200 - € 250

502

An antique round enamel and brass-decorated box with romance scene
(H: 4 - W: 7 cm)

Een antieke ronde doos met emaille en messing versieringen en een romantische scène (H: 4 - B: 7 cm)

€ 60 - € 80

503

A composed lot of three various antique machete knives
(L: 38 - 51 cm)

Een samengestelde partij van drie verschillende antieke machete messen
(L: 38 - 51 cm)

€ 200 - € 250

504

A lot of two antique African bone and feathers decorated daggers
(L: 38 cm)

Een lot van twee antieke Afrikaanse dolken versierd met bot en veren
(L: 38 cm)

€ 200 - € 300

505

A lot of three antique Indonesian Sikin Panjang swords with carved wooden handle
(L: 67 - 76 - 92 cm)

Een set van drie antieke Indonesische Sikin Panjang-zwaarden met gesneden houten handvat
(L: 67 - 76 - 92 cm)

€ 300 - € 350

506

An antique steel Rajput Katar tiger knife dagger and one other Indonesian Java wood and steel knife (L: 37 - 41 cm)

Een antieke stalen Rajput Katar tijgermes en een ander Indonesisch Java-houten en stalen mes
(L: 37 - 41 cm)

€ 250 - € 300

507

An antique leather bounded and steel sword
(L: 77 cm)

Een antiek met leer omwikkeld stalen zwaard
(L: 77 cm)

€ 150 - € 200

508

A gilt brass and steel naval officer marine sword with lion-shaped head
(L: 85 cm)
Een verguld messing en stalen marineofficierenzwaard met leeuwenkop
(L: 85 cm)

€ 120 - € 150

509

A gilt brass and steel infantry officer sword - Model 1852
(L: 101 cm)

Een verguld messing en stalen infanterieofficierenzwaard - Model 1852
(L: 101 cm)

€ 120 - € 150

510

A polished brass infantry officer sword with engraved steel blade - Model 1887
(L: 100 cm)

Een gepolijst messing infanterieofficierenzwaard met gegraveerd stalen lemmet - Model 1887
(L: 100 cm)

€ 120 - € 150

511

An antique Indonesian kris dagger with carved wood handle and silver-colored decoration
(L: 46 cm)

Een antieke Indonesische kris-dolk met een handvat van bewerkt hout en zilverkleurige versieringen
(L: 46 cm)

€ 200 - € 250

512
A gilt brass and steel officer sword with a lion-shaped head
(L: 95 cm)

Een verguld messing en stalen officierszwaard met een leeuwenkop
(L: 95 cm)

€ 120 - € 150

513
An Indonesian gilt brass chiseled decorated steel Kris dagger
(L: 54 cm)

Een Indonesische vergulde messing kris-dolk met bewerkt staal
(L: 54 cm)

€ 150 - € 200

514
A lot of two antique Indonesian kris daggers with carved wooden handle and gilt-engraved decorations (L: 46 cm)

Een set van twee antieke Indonesische kris-dolken met gesneden houten handvat en vergulde gravures (L: 46 cm)

€ 300 - € 400

515
A lot of two antique Indonesian kris daggers with gilt brass and carved wood
(L: 48 cm)

Een set van twee antieke Indonesische kris-dolken met verguld messing en bewerkt hout
(L: 48 cm)

€ 300 - € 400

516
A lot of two antique Indonesian kris daggers with carved wooden decoration and one with bone inlay
(L: 35 - 38 - 46 cm)

Een set van twee antieke Indonesische kris-dolken met gesneden houten versiering en één met inlegwerk van been (L: 35 - 38 - 46 cm)

€ 400 - € 500

517
A lot of two antique Indonesian kris daggers with gilt brass and wooden handle
(L: 44 - 48 cm)

Een set van twee antieke Indonesische kris-dolken met verguld messing en houten handvat
(L: 44 - 48 cm)

€ 300 - € 400

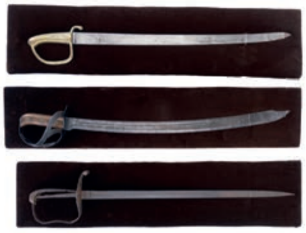

518
A composed lot of three antique various European brass and steel swords
(L: 75 cm)

Een samengestelde partij van drie antieke Europese zwaarden van messing en staal
(L: 75 cm)

€ 150 - € 200

519
A lot of three antique Indonesian swords with carved wooden handle
(L: 64 - 88 - 90 cm)

Een lot van drie antieke Indonesische zwaarden met gesneden houten handvat
(L: 64 - 88 - 90 cm)

€ 300 - € 350

520
An antique Oriental bow set with five arrows
(L: 150 cm)

Een antieke oosterse boogset met vijf pijlen
(L: 150 cm)

€ 200 - € 300

521
A lot of three antique fencing swords with steel blades, two are marked by G. PION a Paris
(L: 108 cm)

Een lot van drie antieke schermzwaarden met stalen lemmeten, waarvan twee gemerkt zijn met G. PION a Paris (L: 108 cm)

€ 150 - € 200

522
A lot of two antique French officer swords
(L: 108 cm)

Een set van twee antieke Franse officierszwaarden (L: 108 cm)

€ 200 - € 300

523
An antique wood and brass decorated wall phone
(H: 70 - W: 32 cm)

Een antieke wandtelefoon van hout en messing (H: 70 - B: 32 cm)

€ 100 - € 150

524
A vintage cast stone figure of a pipe-smoking garden gnome
(H: 65 cm)

Een vintage gietstenen beeldje van een pijprokende tuinkabouter (H: 65 cm)

€ 120 - € 150

525
A large German early stoneware bearded man jug
(H: 44 cm)

Een grote Duitse vroege aardewerken kan met baard (H: 44 cm)

€ 150 - € 200

526
An early carved alabaster The Malinas bas relief plaque with scene Tobias and the Archangel Raphael (H: 10 - W: 13 cm - plaque) (H: 20 - W: 22 cm - total)

Een vroeg gesneden albasten bas-reliëfplaat van Malinas met een voorstelling van Tobias en de aartsengel Rafaël (H: 10 - B: 13 cm - plaat) (H: 20 - B: 22 cm - totaal)

€ 350 - € 400

527
A French glass mounted memorable souvenir of the Siege of Paris 1870-71
(H: 18,5 - W: 19,5 cm - total)

Een Frans glazen souvenir van het beleg van Parijs in 1870-71 (H: 18,5 - B: 19,5 cm - totaal)

€ 100 - € 150

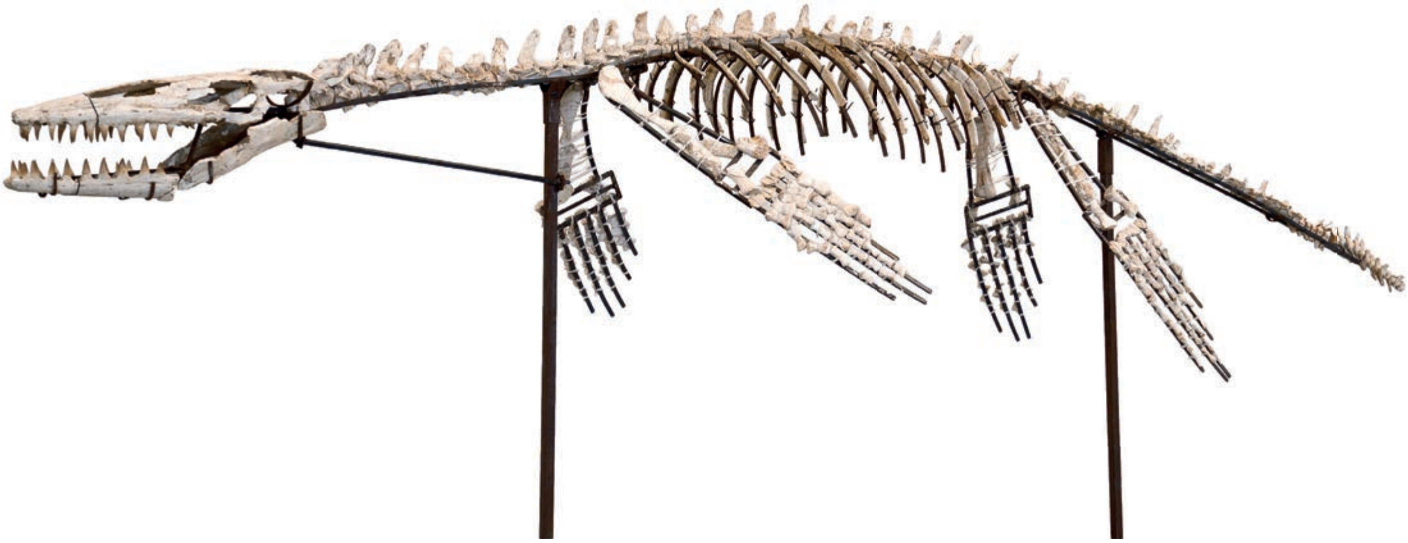

528

An impressive and large complete skeleton of a Mosasaurus (H: 134 - W: 326 cm)

Een indrukwekkend en groot compleet skelet van een Mosasaurus (H: 134 - B: 326 cm)

€ 9.000 - € 12.000

529
A fossilized ammonite with visible spiral shell and a ribbed structure
(W: 38 cm)

Een gefossiliseerde ammoniet met zichtbare spiraalvormige schaal en een geribbelde structuur (B: 38 cm)

€ 250 - € 300

530
A matching pair Belgian Courtrai earthenware figures of a boy and girl dressed as farmers
(H: 33 cm)

Een bijpassend paar Belgische Kortrijkse aardewerkfiguren van een jongen en een meisje gekleed als boeren (H: 33 cm)

€ 150 - € 200

531
A lot of three antique books, Jacob CATS (1577-1660) after (1862) and one by Frank BRANGWYN (1916) (H: 31,5 - W: 24 cm) (H: 37 - W: 29 cm)

Een set van drie antieke boeken, Jacob CATS (1577-1660) naar (1862) en één van Frank BRANGWYN (1916) (H: 31,5 - B: 24 cm) (H: 37 - B: 29 cm)

€ 200 - € 250

532
A French antique three-part gilt brass fireplace fender with two figural putti
(H: 50 - W: 108 cm)

Een Franse antieke driedelige vergulde messing haardscherm met twee figuratieve putti (H: 50 - B: 108 cm)

€ 250 - € 300

533
An antique signed photo of French film and stage actor Jean Constant Coquelin (1865-1944)
(H: 29,5 - W: 18,5 cm)

Een antieke gesigneerde foto van de Franse film- en toneelacteur Jean Constant Coquelin (1865-1944) (H: 29,5 - B: 18,5 cm)

€ 120 - € 150

534
An antique cottage industry miniature metal car with wooden wheels
(H: 16 - W: 43 cm)

Een antieke miniatuurmetalen auto uit de huisnijverheid met houten wielen (H: 16 - B: 43 cm)

€ 100 - € 150

535
A composed lot of five antique various metal toys
(W: 15,5 - 40 cm)

Een samengestelde partij van vijf antieke metalen speelgoedjes (B: 15,5 - 40 cm)

€ 400 - € 600

536
A German hand painted decorated glazed porcelain reservist military flask
(H: 20 cm)

Een Duitse handgeschilderde, gedecoreerde, geglazuurde porseleinen reservistenfles (H: 20 cm)

€ 90 - € 120

537
A lot of three carved meerschaum dog-shaped and Oriental style pipe clay pipes
(H: 6,5 - 7,5 - 17 cm)

Een set van drie gesneden meerschuim pijpen in de vorm van een hond en in oosterse stijl
(H: 6,5 - 7,5 - 17 cm)

€ 150 - € 200

538
An antique umbrella-shaped patinated cast iron walking stick stand with a dog-shaped top
(H: 71 cm)

Een antieke parapluvormige gepatineerde gietijzeren wandelstokhouder met een hondvormige bovenkant
(H: 71 cm)

€ 300 - € 350

539
A composed collection of seven various Napoleonic objects
(H: 24 cm, figurine)

Een samengestelde collectie van zeven verschillende Napoleontische voorwerpen
(H: 24 cm, beeldje)

€ 100 - € 150

540
A lot of two religious decorated home industry framed relics
(H: 26 - W: 21 cm) (H: 35 - W: 29 cm)

Een lot van twee religieus versierde, ingelijste relikwieën uit de huisindustrie
(H: 26 - B: 21 cm) (H: 35 - B: 29 cm)

€ 150 - € 200

541
A large 20th century table lamp with wooden base and mounted figure of Thai Buddha
(H: 105 cm)

Een grote 20e-eeuwse tafellamp met houten voet en gemonteerd beeldje van Thaise Boeddha
(H: 105 cm)

€ 200 - € 250

542
A composed lot of five various African carved wood sculptures
(H: 18 - 48,5 cm, smallest to largest)

Een samengestelde partij van vijf verschillende Afrikaanse houtsnijwerken
(H: 18 - 48,5 cm, van klein naar groot)

€ 350 - € 400

543
An antique imposing Oriental floral-decorated ceramic vase with handles
(H: 91 cm)

Een antieke imposante oosterse keramische vaas met bloemmotief en handvatten
(H: 91 cm)

€ 300 - € 350

544
A lot of three Oriental and Islamic decorated copper plates and an Islamic Ottoman talisman bowl
(W: 20.5 – 64 cm, smallest to largest)

Een lot van drie oosters en islamitisch gedecoreerde koperen schotels en een Ottomaanse islamitische talisman-kom (B: 20,5 – 64 cm, kleinste tot grootste)

€ 200 - € 250

545
A lot of five antique different shaped pewter jugs and objects
(H: 18 - 27 cm, smallest to largest)

Een lot van vijf antieke tinnen kannen en voorwerpen in verschillende vormen
(H: 18 - 27 cm, van klein naar groot)

€ 100 - € 150

546
A lot of 132 antique bakelite gramaphone records

Een partij van 132 antieke bakelieten grammofoonplaten

€ 150 - € 200

547
A lot of six Empire style gilt brass wall lights appliques (H: 46 - W: 15 cm)

Een lot van zes Empire-stijl vergulde messing wandlampen (H: 46 - B: 15 cm)

€ 250 - € 350

548
An antique framed painting with automaton mounted clock and music cylinder roll (H: 82 - W: 98 cm, total)

Een antiek ingelijst schilderij met automatische klok en muziekcilinder (H: 82 - B: 98 cm, totaal)

€ 700 - € 900

550
A lot of eight French bottles of wine by Chateau CAILLOU 1978 and 1986 - Sauternes (75 cl)

Een partij van acht Franse flessen wijn van Chateau CAILLOU 1978 en 1986 - Sauternes (75 cl)

€ 300 - € 400

549
A French bottle of wine by Chateau Petrus Grand Vin Pomerol 1986 (75 cl)

Een Franse fles wijn van Chateau Petrus Grand Vin Pomerol 1986 (75 cl)

€ 600 - € 800

551
A French bottle of wine by Chateau Petrus Grand Vin Pomerol 1976 (73 cl)

Een Franse fles wijn van Chateau Petrus Grand Vin Pomerol 1976 (73 cl)

€ 600 - € 800

552
A composed lot of three various French bottles of wine and champagne (75 cl)

Een samengesteld lot van drie verschillende Franse flessen wijn en champagne (75 cl)

€ 100 - € 150

553
A rare Art Nouveau patinated spelter and glass peacock-shaped wall ornament
(H: 100 - W: 70 cm)

Een zeldzaam art nouveau wandornament in patina-spelt en glas in de vorm van een pauw (H: 100 - B: 70 cm)

€ 300 - € 400

554
A rare antique silver and enamel-decorated plaque with written text
(H: 15,5 - W: 8 cm)

Een zeldzame antieke zilveren en geëmailleerde plaquette met geschreven tekst
(H: 15,5 - B: 8 cm)

€ 200 - € 250

555
An antique silver centerpiece with a cut crystal mounted bowl
(H: 37,5 - W: 28,5 cm)

Een antiek zilveren tafelstuk met een schaal van geslepen kristal
(H: 37,5 - B: 28,5 cm)

€ 300 - € 350

556
An antique silver-decorated candle holder, later transformed into a lamp
(H: 55 cm)

Een antieke zilveren kandelaar, later omgevormd tot een lamp
(H: 55 cm)

€ 300 - € 350

557
A lot of two Art Nouveau silver-mounted horn mantel pieces (H: 66 – 68 cm)

Een lot van twee Art Nouveau schouwstukken in zilver en hoorn (H: 66 – 68 cm)

€ 400 - € 500

558
An antique Louis XIV style gilt and patinated bronze Mazarin chandelier
(H: 90 - W: 75 cm)

Een antieke vergulde en gepatineerde bronzen Mazarin-kroonluchter in Lodewijk XIV-stijl
(H: 90 - B: 75 cm)

€ 300 - € 500

559
An antique Louis XVI style cut crystal and brass chandelier
(H: 110 - W: 70 cm)

Een antieke kroonluchter in Louis XVI-stijl van geslepen kristal en messing
(H: 110 - B: 70 cm)

€ 300 - € 500

560
An antique Louis XVI style glass and brass chandelier
(H: 95 - W: 100 cm)

Een antieke kroonluchter in Louis XVI-stijl van glas en messing
(H: 95 - B: 100 cm)

€ 250 - € 300

561
An antique and large gilt bronze Louis XVI style richly decorated chandelier
(H: 185 - W: 65 cm)

Een antieke en grote vergulde bronzen kroonluchter in Louis XVI-stijl, rijkelijk versierd
(H: 185 - B: 65 cm)

€ 300 - € 500

577

SILVERWARE
ZILVERWERK

562
A Saturno Italy silver and enamel miniature figurine of a deer
(H: 7,7 cm)

Een miniatuurfiguurtje van een hert in zilver en email van Saturno Italy (H: 7,7 cm)

€ 120 - € 150

563
A Saturno Italy silver and enamel miniature figurine of a resting duck
(H: 4,2 - W: 8 cm)

Een miniatuurbeeldje van een rustende eend van Saturno Italy, gemaakt van zilver en email (H: 4,2 - B: 8 cm)

€ 120 - € 150

564
A 20th century silver and gold miniature animal figurine holding a 1 gram 999 gold plaque
(H: 6,2 cm)

Een 20e-eeuws zilveren en gouden miniatuurdierfiguurtje met een plaquette van 1 gram 999 goud
(H: 6,2 cm)

€ 120 - € 150

565
An antique Neo-Gothic religious-decorated silver holy water font with the figurine of a saint
(H: 22 cm)

Een antieke neogotische zilveren wijwatervat met religieuze versieringen en een beeldje van een heilige
(H: 22 cm)

€ 400 - € 500

566
A 20th century silver-plated coffee and tea set with matching underplate
(H: 19 - 33 cm)

Een 20e-eeuws verzilverd koffie- en theeservies met bijpassende onderplaat
(H: 19 - 33 cm)

€ 150 - € 200

567
A French Christofle Malmaison silver-plated coffee and tea service set
(H: 12,5 - 24 cm)

Een Frans Christofle Malmaison verzilverd koffie- en theeservies
(H: 12,5 - 24 cm)

€ 350 - € 400

568
A lot of twelve pieces silver-plated animal-shaped tableware cutlery coasters by O. GALLIA
(L: 8,2 - 11 cm, smallest to largest)

Een set van twaalf verzilverde onderzetters in de vorm van dieren van O. GALLIA
(L: 8,2 - 11 cm, van klein naar groot)

€ 100 - € 150

569
A large FINK silver-colored plated five-armed design candle holder
(H: 47 - W: 70 cm)

Een grote FINK zilverkleurige vijfarmige kandelaar
(H: 47 - B: 70 cm)

€ 150 - € 200

570
An antique Neoclassical religious-decorated silver and glass vase
(H: 41 cm) (Weight: 1650g)

Een antieke neoklassieke vaas met religieuze versieringen van zilver en glas
(H: 41 cm) (Gewicht: 1650 g)

€ 300 - € 350

571
A French Christofle Pompadour silverplated coffee and tea service set
(H: 11 - 25 cm)

Een Frans Christofle Pompadour verzilverd koffie- en theeservies
(H: 11 - 25 cm)

€ 350 - € 400

572
A large lot of silver-plated CHRISTOFLE France 113-piece cutlery set – model Marly bestek

Een grote partij verzilverde CHRISTOFLE France 113-delige bestekset – model Marly bestek

€ 400 - € 600

573
An antique oriental Persian silver richly decorated cabinet plate
(W: 20 cm) (Weight: 232g)

Een antieke oosterse Perzische zilveren rijk versierde kastplaat
(B: 20 cm) (Gewicht: 232 g)

€ 200 - € 300

574
A lot of two ethnic and oriental various-decorated necklaces
(W: 20,5 - 27 cm) (Total weight: 491g)

Een lot van twee etnische en oosterse kettingen met verschillende versieringen
(B: 20,5 - 27 cm) (Totaal gewicht: 491 g)

€ 250 - € 300

575
A French silver-plated CHRISTOFLE 73-piece cutlery set – model Marly

Een Franse verzilverde CHRISTOFLE 73-delige bestekset – model Marly

€ 300 - € 350

576
A lot of two Neoclassical style antique silver candle holders
(H: 28,5 cm) (Total weight: 948g)

Een lot van twee antieke zilveren kandelaars in neoklassieke stijl
(H: 28,5 cm) (Totaal gewicht: 948 g)

€ 250 - € 350

577
A large decorated silver candelabra with four arms (H: 42,5 cm) (Total weight: 1636g)

Een grote versierde zilveren kandelaar met vier armen (H: 42,5 cm) (Totaal gewicht: 1636 g)

€ 900 - € 1.200

578
A silver-plated CHRISTOFLE France 54-piece cutlery set – model Talisman

Een verzilverd CHRISTOFLE France 54-delig bestek – model Talisman

€ 600 - € 800

579
A silver-plated CHRISTOFLE France 104-piece cutlery set – model Marly

Een verzilverde CHRISTOFLE France 104-delige bestekset – model Marly

€ 400 - € 500

580
An antique silver-plated and cut crystal fruit basket with handle by Kayser
(H: 26 - W: 21 cm)

*Een antieke verzilverde en geslepen kristallen fruitmand met handvat van Kayser
(H: 26 - B: 21 cm)*

€ 100 - € 150

581
A silver-plated CHRISTOFLE France 60-piece cutlery set - model Marly bestek

Een verzilverd CHRISTOFLE France 60-delig bestekset - model Marly bestek

€ 300 - € 400

582
An antique large figural silver-plated centerpiece depicting a sea allegory
(H: 79 cm)

*Een antiek groot verzilverd tafelstuk met een zeemotief
(H: 79 cm)*

€ 400 - € 500

611

JEWELRY & WATCHES
JUWELEN & HORLOGES

583

An 18 kt yellow and white gold pendant with pearl and brilliant-cut diamonds (Marked 750.) (Weight: 3,9 gr)

Een 18 kt geel- en witgouden hanger met parel en briljantgeslepen diamanten (gemerkt 750) (gewicht: 3,9 gr)

€ 300 - € 400

584

A vintage 18 kt yellow and white gold brooch in the shape of a thistle flower (Marked 750.) (Weight: 16,3 gr)

Een vintage 18 kt geel- en witgouden broche in de vorm van een distelbloem (gemarkeerd 750) (gewicht: 16,3 gr)

€ 1.200 - € 1.500

585

A white gold 14k floral brooch set with sapphires style stone and diamonds (Weight: 5,4 gr)

Een witgouden 14-karaats bloemenbroche bezet met saffierachtige stenen en diamanten (gewicht: 5,4 gr)

€ 300 - € 350

586

A lot of two necklaces: one red coral, other with 37 pearls with an 18k lock by LANGER Austria (L: 45 - 50 cm)

Een set van twee kettingen: één van rood koraal, de andere met 37 parels en een 18 kt slot van LANGER Austria (L: 45 - 50 cm)

€ 400 - € 500

587

A lot of two of Flemish antique silver and platinum pendants with old rose-cut diamonds (H : 4,2 cm - 4,5 cm, approx)

Een lot van twee Vlaamse antieke zilveren en platina hangers met oude roosgeslepen diamanten (H: 4,2 cm - 4,5 cm, ongeveer)

€ 150 - € 200

588

An antique 18 kt yellow gold brooch set with rose-cut diamonds and miniature pearls (Weight: 4 gr)

Een antieke 18 kt geelgouden broche met roosgeslepen diamanten en miniatuurparels (gewicht: 4 gr)

€ 300 - € 350

589

A late 19th-century 18k gold and silver jewellery set with diamonds and pearls (Weight: 3 gr)

Een 19e-eeuwse 18-karaats gouden en zilveren sieradenset met diamanten en parels (gewicht: 3 gram)

€ 200 - € 300

590

An antique silver and marcasite stone chariot shaped brooch (H: 4 - W: 7 cm)

Een antieke zilveren en markasietstenen broche in de vorm van een strijdwagen (H: 4 - B: 7 cm)

€ 60 - € 80

591

An antique 18k yellow gold filigree crucifix pendant (H: 6 cm - W: 4,2 cm) (Weight: 4,5 gr)

Een antieke 18 kt geelgouden filigraan kruisbeeld hanger (H: 6 cm - B: 4,2 cm) (Gewicht: 4,5 gr)

€ 300 - € 350

592

A long cultured pearl necklace with gold and cut diamonds and black onyx bead accents (L: 86 cm)

Een lange ketting van gekweekte parels met goud en geslepen diamanten en accenten van zwarte onyx kralen (L: 86 cm)

€ 300 - € 350

593

An 18k yellow gold brooch in the shape of a rosebud set with rhinestones (W: 5,2 cm) (Weight: 7,4 gr)

Een 18-karaats geelgouden broche in de vorm van een rozenknop bezet met strass steentjes (B: 5,2 cm) (Gewicht: 7,4 gr)

€ 350 - € 450

594

An art deco platinum and yellow gold 18k brooch set with old rose-cut diamonds (W: 6,9 cm) (Weight: 6 gr)

Een art deco platina en 18 karaats geelgouden broche bezet met oude roosgeslepen diamanten (B: 6,9 cm) (Gewicht: 6 gr)

€ 400 - € 500

595

An antique Oriental silver mesh bracelet with green stones and decorative clasp (L: 18 - W: 4,8 cm)

Een antieke oosterse zilveren mesh armband met groene stenen en decoratieve sluiting (L: 18 - B: 4,8 cm)

€ 100 - € 150

596

A vintage 18 kt yellow gold jewellery set with cultured pearls and diamonds (Size: 62 and 10 US) (Total weight: 15,8 gr)

Een vintage 18 kt geelgouden sieradenset met gekweekte parels en diamanten (maat: 62 en 10 US) (totaal gewicht: 15,8 gr)

€ 900 - € 1.200

597

A vintage white gold 18k brooch set with brilliant-cut diamonds (W: 4,9 cm)

Een vintage 18 karaat witgouden broche met briljantgeslepen diamanten (B: 4,9 cm)

€ 900 - € 1.200

598

A lot of two Art Nouveau-style insect silver and gilt brass brooches (W: 3,7 - 3,5 cm)

Een set van twee broches in art nouveau-stijl van zilver en verguld messing in de vorm van insecten (B: 3,7 - 3,5 cm)

€ 60 - € 80

599

A lot of three antique gold and enamel jewellery items: a ring, a pendant, and a brooch (Ring: size 52 - US: 6.) (Brooch: W: 4,1 cm - H: 3,1 cm) (Total weight: 12,8 gr)

Een set van drie antieke gouden en geëmailleerde sieraden: een ring, een hanger en een broche (ring: maat 52 - VS: 6) (broche: B: 4,1 cm - H: 3,1 cm) (totaal gewicht: 12,8 gr)

€ 800 - € 1.000

600

An antique 18 kt gold crescent moon brooch silver set with old cut diamonds, sapphires style, pearl (W: 3,2 cm) (Weight: 8,2 gr)

Een antieke 18 kt gouden halve maan broche van zilver bezet met oud geslepen diamanten, saffieren en parels (B: 3,2 cm) (Gewicht: 8,2 gr)

€ 500 - € 600

601
A lot of three vintage sterling silver jewellery items
(Weight: 154 gr)

*Een set van drie vintage sterling zilveren sieraden
(gewicht: 154 gr)*

€ 100 - € 150

602
A 19th-century gold and silver jewellery set with old rose-cut diamonds
(W: 7 cm, Brooch) (Total weight: 7,8 gr)

Een 19e-eeuwse gouden en zilveren sieradenset met oude roosgeslepen diamanten (B: 7 cm, broche) (Totaal gewicht: 7,8 gr)

€ 500 - € 600

603
A lot of four antique and vintage gold rings, including one Art Deco pendant
(Total weight: 10,5 gr)

*Een lot van vier antieke en vintage gouden ringen, waaronder een art deco hanger
(Totaal gewicht: 10,5 gr)*

€ 800 - € 1.000

604
A vintage white gold 18k brooch set with brilliant-cut diamonds
(Marked 750.) (Weight: 13,6 gr)

*Een vintage 18-karaats witgouden broche bezet met briljantgeslepen diamanten
(gemerkt 750) (gewicht: 13,6 gr)*

€ 1.000 - € 1.200

605
A lot of two French honorary medals of Saint Helena Napoleon 1792-1815 and one Sporting Mérite medal (H: 5 cm)

Een lot van twee Franse eremedailles van Sint-Helena Napoleon 1792-1815 en één Sporting Mérite-medaille (H: 5 cm)

€ 120 - € 150

606
A lot of two large and antique pocket watches
(W: 7 cm) (H: 11,5 - W: 10,5 cm)

*Een lot van twee grote en antieke zakhorloges
(B: 7 cm) (H: 11,5 - B: 10,5 cm)*

€ 100 - € 150

607
An Omega Constellation men's wristwatch, steel and 18k yellow gold
(W: 3,2 cm)

*Een Omega Constellation herenhorloge, staal en 18k geelgoud
(B: 3,2 cm)*

€ 300 - € 400

608
A vintage White Star 18k yellow gold wristwatch
(W: 3,4 cm)

*Een vintage White Star 18k geelgouden polshorloge
(B: 3,4 cm)*

€ 500 - € 700

609
An Ebel Classic Wave wristwatch in steel and gold, quartz
(W: 4 cm)

*Een Ebel Classic Wave polshorloge van staal en goud, quartz
(B: 4 cm)*

€ 200 - € 250

610
An Omega Seamaster Cosmic wristwatch, automatic
(W: 3,5 cm)

*Een Omega Seamaster Cosmic polshorloge, automatisch
(B: 3,5 cm)*

€ 300 - € 350

611
An Omega De Ville wristwatch in steel and gold, quartz
(W: 3,5 cm)
Een Omega De Ville polshorloge van staal en goud, quartz
(B: 3,5 cm)

€ 400 - € 500

612
A Longines DolceVita wristwatch in stainless steel, quartz
(W: 2,6 cm)

*Een Longines DolceVita polshorloge in roestvrij staal, quartz
(B: 2,6 cm)*

€ 100 - € 150

613
A Rado wristwatch in black case, quartz
(W: 4 cm)

Een Rado-polshorloge met zwarte kast, quartz
(B: 4 cm)

€ 150 - € 200

614
A Titoni Slenderline wristwatch, stainless steel, quartz
(W: 3,5 cm)
Een Titoni Slenderline polshorloge, roestvrij staal, quartz
(B: 3,5 cm)

€ 70 - € 90

615
A Montblanc automatic chronograph wristwatch in stainless steel
(W: 3,8 cm)

Een Montblanc automatisch chronograaf polshorloge in roestvrij staal
(B: 3,8 cm)

€ 400 - € 500

616
A vintage Omega quartz wristwatch in original box
(W: 3,5 cm)

Een vintage Omega quartz polshorloge in originele doos
(B: 3,5 cm)

€ 300 - € 350

617
A vintage Cyma chronograph wristwatch with gold-plated case nog afmeten

Een vintage Cyma chronograaf polshorloge met vergulde kast nog afmeten

€ 150 - € 200

618
A composed lot of six various pocket and wrist watches by BUREN and Certina
(W: 2- 5 cm, smallest to largest)

Een samengestelde set van zes verschillende zak- en polshorloges van BUREN en Certina
(B: 2-5 cm, van klein naar groot)

€ 100 - € 150

673

PORCELAIN

PORSELEIN

619
A German glazed porcelain dish by Meissen
(W: 31 cm)

Een Duitse geglazuurde porseleinen schaal van Meissen
(B: 31 cm)

€ 150 - € 200

620
An early German Meissen Chinoiserie decorated porcelain plate
(W: 12,5 cm)

Een vroeg Duits Meissen porseleinen bord met chinoiserie-decor
(B: 12,5 cm)

€ 200 - € 300

621
An early German Meissen Chinoiserie and floral decorated porcelain bowl (H: 8,5 - W: 16,5 cm)

Een vroege Duitse Meissen porseleinen schaal met chinoiserie en bloemmotief (H: 8,5 - B: 16,5 cm)

€ 1.000 - € 1.500

623
A Dutch Delft plaque in glazed ceramic
(H: 35 - W: 29 cm)
Een Nederlandse Delfts blauwe plaquette in geglazuurd keramiek
(H: 35 - B: 29 cm)

€ 250 - € 300

622
A lot of three Dutch Delft blue and white decorated glazed ceramic plates
(W: 22,5 - 32,5 cm, smallest to largest)

Een set van drie Nederlandse Delfts blauw-wit geglazuurde keramische borden
(B: 22,5 - 32,5 cm, van klein naar groot)

€ 400 - € 500

624
A composed lot of three bottle-shaped Dutch Delft blue-on-white decorated and glazed ceramic vases (H: 40 - 44 cm)

Een samengestelde partij van drie flesvormige Nederlandse Delfts blauw-wit gedecoreerde en geglazuurde keramische vazen (H: 40 - 44 cm)

€ 400 - € 500

625
An antique Dutch Delft decorated and glazed ceramic covered vase
(H: 55 cm)

*Een antieke Delfts blauw versierde en geglazuurde keramische vaas met deksel
(H: 55 cm)*

€ 250 - € 300

626
A lot of two antique Dutch Delft blue and white decorated ceramic tobacco jars
(H: 40 cm)

*Een lot van twee antieke Delftse blauw-witte versierde keramische tabakspotten
(H: 40 cm)*

€ 200 - € 300

627
A lot of two Cashmere Dutch Delft style glazed ceramic lidded vases
(H: 50,5 - 64 cm)

*Een set van twee kasjmier Nederlandse Delfts blauw geglazuurde keramische vazen met deksel
(H: 50,5 - 64 cm)*

€ 300 - € 350

628
An early and probably Dutch Delft decorated glazed ceramic vase
(H: 30 cm)

*Een vroege en waarschijnlijk Nederlandse Delfts blauw versierde geglazuurde keramische vaas
(H: 30 cm)*

€ 200 - € 300

629
An antique Saxony style porcelain figural group of figures around the water well
(H: 23 - W: 32 cm)

*Een antieke porseleinen figuurgroep in Saksische stijl rond een waterput
(H: 23 - B: 32 cm)*

€ 150 - € 200

630
A collection of 15 German Saxony glazed porcelain Napoleonic figurines of officers
(H: 24 - 26 cm, smallest to largest)

*Een collectie van 15 Duitse Saksische geglazuurde porseleinen Napoleontische figuurtjes van officieren
(H: 24 - 26 cm, van klein naar groot)*

€ 900 - € 1.000

631
A composed lot of seven German Saxony-style glazed porcelain various figurines
(H: 12 - 26,5 cm, smallest to largest)

*Een samengestelde partij van zeven Duitse Saksische geglazuurde porseleinen figuurtjes
(H: 12 - 26,5 cm, van klein naar groot)*

€ 150 - € 200

632
A composed lot of four various German Saxony porcelain figural groups
(H: 12,5 - 20 cm, smallest to largest)

*Een samengestelde partij van vier verschillende Duitse Saksische porseleinen figuurgroepen
(H: 12,5 - 20 cm, van klein naar groot)*

€ 200 - € 250

633
A lot of two German Saxony decorated porcelain figural groups
(H: 21 - 23,5 cm)

Een lot van twee Duitse Saksische versierde porseleinen figuurgroepen (H: 21 - 23,5 cm)

€ 200 - € 250

634

A large Saxony style decorated porcelain figural group of a carriage drawn by horses (H: 27 - W: 46 cm)

Een grote Saksische porseleinen figuurgroep van een door paarden getrokken koets (H: 27 - B: 46 cm)

€ 400 - € 500

635

A large Saxony German Volkstedt Rococo style porcelain group of a figurative animated piano session (H: 38 - W: 54 cm)

Een grote Saksische Volkstedt-porseleinen groep in rococostijl van een figuratieve, geanimeerde pianosessie (H: 38 - B: 54 cm)

€ 1.200 - € 1.500

636

A large German Saxony Rococo style glazed porcelain figural group of carriage pulled by four horses (H: 27 - W: 50 cm)

Een grote Duitse Saksische rococo-stijl geglazuurde porseleinen figuurgroep van een door vier paarden getrokken koets (H: 27 - B: 50 cm)

€ 400 - € 600

637

A German Volkstedt Saxony Rococo style figural porcelain group of an admiring piano-playing lady (H: 24,5 - W: 33 cm)

Een Duitse Volkstedt Saksische rococo-stijl porseleinen figuurgroep van een bewonderende pianospelende dame (H: 24,5 - B: 33 cm)

€ 250 - € 350

638

A Japanese Satsuma vase decorated with gilt and figural warrior scene
(H: 58,5 cm)

Een Japanse Satsuma-vaas versierd met verguldsel en een figuurlijke krijgersscène
(H: 58,5 cm)

€ 200 - € 300

639

A Japanese Satsuma three-part covered vase with handles
(H: 60 cm)

Een Japanse Satsuma driedelige vaas met deksel en handvatten
(H: 60 cm)

€ 200 - € 300

640

A Japanese Satsuma relief decorated ceramic covered vase
(H: 41 cm)

Een Japanse Satsuma-vaas met reliëfversiering en deksel
(H: 41 cm)

€ 120 - € 150

641
A lot of two 20th century large Japanese style decorated porcelain collar vases
(H: 82 cm)

Een set van twee grote Japanse porseleinen kraagvazen uit de 20e eeuw
(H: 82 cm)

€ 300 - € 400

642
A pair of Paris porcelain figurines, marked Jacob Petit (1797-1868)
(H: 32 - 33,5 cm)

Een paar porseleinen beeldjes uit Parijs, gemerkt Jacob Petit (1797-1868)
(H: 32 - 33,5 cm)

€ 200 - € 250

643
A 20th century pair white biscuit bust figures on a cobalt blue base by Tharaud LIMOGES
(H: 40 - 41 cm)

Een 20e-eeuws paar witte biscuit bustes op een kobaltblauwe voet van Tharaud LIMOGES
(H: 40 - 41 cm)

€ 90 - € 120

644
A lot of eighteen 20th century glazed porcelain dinnerware plates by JL COQUET for Limoges France (W: 26 cm, largest plates)

Een partij van achttien 20e-eeuwse geglazuurde porseleinen dinerborden van JL COQUET voor Limoges Frankrijk (B: 26 cm, grootste borden)

€ 150 - € 200

645
RAYNAUD Limoges - a lot of four 20th century porcelain dinnerware plates CRYSTOBAL by Alberto PINTO (W: 21 - 30 cm, smallest to largest)

RAYNAUD Limoges - een lot van vier 20e-eeuwse porseleinen dinerborden CRYSTOBAL van Alberto PINTO (B: 21 - 30 cm, van klein naar groot)

€ 100 - € 150

646
An imposing 20th century Sèvres style and brass mounted vase with handles
(H: 87 cm)

Een imposante 20e-eeuwse vaas in Sèvres-stijl met messing beslag en handvatten
(H: 87 cm)

€ 300 - € 350

647
A 20th century Sèvres style and brass mounted lamp with glass
(H: 68 cm)

Een 20e-eeuwse lamp in Sèvres-stijl met messing montuur en glas
(H: 68 cm)

€ 150 - € 200

648
A large pair French Sèvres style and brass mounted cobalt blue decorated porcelain vases
(H: 75 cm)

Een groot paar Franse porseleinen vazen in Sèvres-stijl met messing versiering en kobaltblauwe decoratie (H: 75 cm)

€ 300 - € 400

649

A large coffee and dinnerware service set decorated with hunting theme by VILLEROY & BOCH - ANJOU
(W: 41 cm, largest plate)

*Een groot koffie- en serviesgoedset versierd met jachtmotieven van VILLEROY & BOCH - ANJOU
(B: 41 cm, grootste bord)*

€ 250 - € 350

650

A set of two French antique gilt bronze mounted decorated porcelain vases
(H: 20 cm)

*Een set van twee Franse antieke vergulde bronzen versierde porseleinen vazen
(H: 20 cm)*

€ 200 - € 250

651

An Art Deco decorated glazed ceramic vase by REVERNAY workshop (1896-1930)
(H: 23,5 cm)

*Een art-deco geglazuurde keramische vaas van het atelier REVERNAY (1896-1930)
(H: 23,5 cm)*

€ 100 - € 150

652

A German KPM Berlin decorated and glazed porcelain covered vase with handles
(H: 44 cm)

*Een Duitse KPM Berlin versierde en geglazuurde porseleinen vaas met deksel en handvatten
(H: 44 cm)*

€ 300 - € 350

653

A composed lot of three small decorated ceramic vases by Gouda and Amphora
(H: 12 - 15,5 cm)

*Een samengestelde partij van drie kleine versierde keramische vazen van Gouda en Amphora
(H: 12 - 15,5 cm)*

€ 70 - € 90

654

An illegible marked Art Deco style and figural decorated vase
(H: 17 - W: 26 cm)
Een onleesbaar gemerkte vaas in art-decostijl met figuursieraden
(H: 17 - B: 26 cm)

€ 100 - € 150

655

An Art Nouveau style Bohemian glazed porcelain Royal Dux figural centerpiece with two ladies
(H: 32,5 - W: 40 cm)

*Een Art Nouveau stijl Boheems geglazuurd porseleinen Royal Dux figuurstuk met twee dames
(H: 32,5 - B: 40 cm)*

€ 150 - € 200

656

A large Bohemian glazed porcelain Royal Dux figural group of a fairy surrounded by flowers
(H: 65 cm)

Een grote Boheemse geglazuurde porseleinen Royal Dux figuurlijke groep van een fee omringd door bloemen (H: 65 cm)

€ 150 - € 200

657
A lot of two matching Bohemian Austria Amphora ceramic basket vases with climbing amors
(H: 42,5 cm)

Een set van twee bij elkaar passende Boheemse Oostenrijkse amfora keramische mandvazen met klimmende amors (H: 42,5 cm)

€ 300 - € 350

658
An Art Nouveau style Bohemian glazed porcelain Royal Dux figural centerpiece with two ladies hanging (H: 44 - W: 33 cm)

Een Boheemse Royal Dux geglazuurd porseleinen figurale schouwstuk in Art Nouveau stijl met twee hangende dames (H: 44 – B: 33 cm)

€ 200 - € 250

659
A lot of two antique French Saint Amand Manganese decorated ceramic ewers
(H: 21,5 cm)

*Een set van twee antieke Franse Saint Amand mangaan versierde keramische kannen
(H: 21,5 cm)*

€ 150 - € 200

660
A large Italian Capodimonte floral multi-colored decorated ceramic centerpiece
(H: 36 - W: 36 cm)

*Een groot Italiaans Capodimonte bloemen keramisch centerpiece met veelkleurige decoratie
(H: 36 - B: 36 cm)*

€ 100 - € 150

662
TOURNAI - a lot of four antique bird-decorated porcelain cabinet plates (W: 24 cm)

TOURNAI - een set van vier antieke porseleinen schaalplaten met vogelversiering (B: 24 cm)

€ 600 - € 800

661
A 20th century Italian Capodimonte Rococo style glazed porcelain mantel clock
(H: 46.5 cm)

*Een 20e-eeuwse Italiaanse Capodimonte geglazuurd porseleinen pendule in Rococo stijl
(H: 46,5 cm)*

€ 150 - € 200

663
A French Art Deco glazed porcelain figurine, together with two dog-shaped glazed ceramic bookends
(H: 13,5 - 22 cm, smallest to largest)

Een Frans art-deco geglazuurd porseleinen beeldje, samen met twee geglazuurde keramische boekensteunen in de vorm van honden (H: 13,5 - 22 cm, van klein naar groot)

€ 70 - € 90

664
Jean-Baptiste CARPEAUX (1828-1875) after. A French porcelain figure of a kneeling boy with shell
(H: 35 cm)

Jean-Baptiste CARPEAUX (1828-1875) naar. Een Frans porseleinen beeld van een knielende jongen met schelp (H: 35 cm)

€ 200 - € 300

665
An Italian polychrome decorated ceramic majolica head-shaped vase with two handles
(H: 17 cm)

Een Italiaanse polychroom versierde keramische majolicahoofdvormige vaas met twee handvatten (H: 17 cm)

€ 70 - € 90

666
A composed lot of Herend Hungary glazed porcelain various tableware and objects
(H: 7 - 25,5 cm, smallest to largest)

Een samengestelde partij van Herend Hongarije geglazuurd porselein, diverse serviesgoed en objecten (H: 7 - 25,5 cm, van klein naar groot)

€ 100 - € 150

667
Georges BASTARD (1881-1938) a French Art Deco glazed porcelain decanter figure of a boxer
(H: 25,5 cm)

Georges BASTARD (1881-1938) een Franse Art Deco geglazuurde porseleinen karaf in de vorm van een bokser (H: 25,5 cm)

€ 70 - € 90

668
Raymond CHEVALIER (1900-1959) A Belgian BOCH KERAMIS Art Deco glazed ceramic vase
(H: 24 cm)

Raymond CHEVALIER (1900-1959) Een Belgische BOCH KERAMIS Art Deco geglazuurde keramische vaas (H: 24 cm)

€ 100 - € 150

669
An Art Deco Belgian BOCH KERAMIS glazed ceramic flora-decorated vase
(H: 24 cm)

Een Art Deco Belgische BOCH KERAMIS geglazuurde keramische vaas met flora-decoratie (H: 24 cm)

€ 150 - € 200

670
A Belgian BOCH KERAMIS Art Deco glazed ceramic vase by Charles CATTEAU (1880-1966) - Decor Iznik (H: 24 cm)

Een Belgische BOCH KERAMIS art deco geglazuurde keramische vaas van Charles CATTEAU (1880-1966) - Decor Iznik (H: 24 cm)

€ 150 - € 200

671
Ernest D'OSSCHE (1912–1976), attributed to. "Seahorses" - A large Belgian Boch Frères KERAMIS dish (W: 52 cm)

Ernest D'OSSCHE (1912–1976), toegeschreven aan. "Zeepaardjes" - Een grote Belgische Boch Frères KERAMIS schaal (B: 52 cm)

€ 500 - € 700

672

A 15 piece French Sevres gilt and flora decorated glazed porcelain dinner service set (H: 14 - 24 cm, largest plate)

Een 15-delig Frans Sevres verguld en met bloemen versierd geglazuurd porseleinen servies (H: 14 - 24 cm, grootste bord)

€ 1.500 - € 2.000

673

An antique French Paris finely decorated glazed porcelain cabinet plate (W: 21,7 cm)

Een antieke Franse, fijn versierde geglazuurde porseleinen schaal uit Parijs (B: 21,7 cm)

€ 300 - € 350

674

A French Paris glazed porcelain coffee cup and underplate by Charles HALLEY (W: 16 cm, underplate)

Een Franse Parijse geglazuurde porseleinen koffiekop en schotel van Charles HALLEY (B: 16 cm, schotel)

€ 300 - € 350

675

A lot of two French Paris glazed porcelain cabinet plates by SCHOELCHER (W: 22,7 cm)

Een set van twee Franse geglazuurde porseleinen schaalborden uit Parijs van SCHOELCHER (B: 22,7 cm)

€ 300 - € 400

676

A large French Paris glazed porcelain cup and underplate by SCHOELCHER (W: 6,6 cm, underplate)

Een grote Franse geglazuurde porseleinen kop en schotel uit Parijs van SCHOELCHER (B: 6,6 cm, schotel)

€ 250 - € 300

677

A large French Paris glazed porcelain cup and underplate (W: 17,2 cm, underplate)

Een grote Franse geglazuurde porseleinen kop en schotel uit Parijs (B: 17,2 cm, schotel)

€ 250 - € 300

678

A lot of two antique French Paris richly decorated glazed porcelain vases (H: 28 cm)

Een set van twee antieke Franse Parijse rijkelijk versierde geglazuurde porseleinen vazen (H: 28 cm)

€ 400 - € 600

679

A lot of two antique French Paris glazed porcelain coffee cups and under-plates (W: 12,6 cm, underplate)

Een set van twee antieke Franse Parijse geglazuurde porseleinen koffiekopjes met schotels (B: 12,6 cm, schotel)

€ 200 - € 250

680

An antique pair French Paris glazed porcelain gilt and mythologically decorated vases with handles (H: 40 cm)

Een antiek paar Franse Parijse geglazuurde porseleinen vergulde en mythologisch versierde vazen met handvatten (H: 40 cm)

€ 600 - € 800

681

A lot of six French Paris glazed porcelain tableware items by Charles HALLEY (H: 18 - W: 20,5 cm, baskets) (W: 23 cm, plates)

Een set van zes Franse geglazuurde porseleinen serviesstukken uit Parijs van Charles HALLEY (H: 18 - B: 20,5 cm, mandjes) (B: 23 cm, borden)

€ 700 - € 900

682

A composed lot of six various marked bird figurines (H: 13 - 43,5 cm, smallest to largest)

Een samengestelde partij van zes verschillende gemerkte vogelbeeldjes (H: 13 - 43,5 cm, van klein naar groot)

€ 100 - € 150

683

An antique French Empire style gilt-decorated porcelain centerpiece openwork basket (H: 22 - W: 18,5 cm)

Een antieke Franse vergulde porseleinen centerpiece in Empire-stijl met opengewerkt mandje (H: 22 - B: 18,5 cm)

€ 250 - € 300

684

Domien INGELS (1881-1946) probably by. A lot of two Art Deco glazed ceramic figural bookends (H: 16 - W: 22 cm)

Domien INGELS (1881-1946), waarschijnlijk door. Een lot van twee Art Deco geglazuurde keramische figuratieve boekensteunen (H: 16 - B: 22 cm)

€ 200 - € 300

685
A 20th century Italian lamp with a gilt-decorated porcelain figure of seated Buddha
(H: 55 cm)

Een 20e-eeuwse Italiaanse lamp met een verguld porseleinen figuur van een zittende Boeddha (H: 55 cm)

€ 120 - € 150

686
A lot of two large antique glazed ceramic umbrella stands in the shape of a sitting bulldog
(H: 55 cm)

Een lot van twee grote antieke geglazuurde keramische parapluhouders in de vorm van een zittende buldog (H: 55 cm)

€ 250 - € 350

687
A large swan-shaped glazed ceramic Barbotine style cache pot
(H: 37 - W: 51 cm)

Een grote geglazuurde keramische cachepot in Barbotine-stijl in de vorm van een zwaan (H: 37 - B: 51 cm)

€ 150 - € 200

688
DIMITRI CHIPARUS (1886–1947) for ETLING Paris SFBG. A French art deco glazed porcelain table lamp (H: 18,5 - W: 19,5 cm)

DIMITRI CHIPARUS (1886–1947) voor ETLING Paris SFBG. Een Franse art deco tafel lamp van geglazuurd porselein (H: 18,5 - B: 19,5 cm)

€ 250 - € 300

689
A lot of seven Royal Doulton biscuit horse figurines (H: 18 - 22 cm, smallest to largest)

Een set van zeven Royal Doulton biscuit paardenbeeldjes (H: 18 - 22 cm, van klein naar groot)

€ 150 - € 200

690
A composed lot of nineteen 20th century various marked glazed porcelain figurines
(H: 9 - 27,5 cm, smallest to largest)

Een samengestelde partij van negentien 20e-eeuwse geglazuurde porseleinen beeldjes met verschillende merken (H: 9 - 27,5 cm, van klein naar groot)

€ 200 - € 250

691
A large lot of 35 various marked 20th century glazed porcelain figurines
(H: 7,5 - 20,5 cm, smallest to largest)

Een grote partij van 35 verschillende gemerkte 20e-eeuwse geglazuurde porseleinen beeldjes
(H: 7,5 - 20,5 cm, van klein naar groot)

€ 300 - € 350

692
DOMIEN INGELS (1881-1946) A lot of two religious decorated glazed ceramic figures (H: 32 - 43 cm)

DOMIEN INGELS (1881-1946) Een lot van twee religieus versierde geglazuurde keramische figuren (H: 32 - 43 cm)

€ 200 - € 250

693
Auguste DEBAY (1804-1865), attributed to. "Mother and child" - a large antique patinated plaster figure (H: 61 cm)

Auguste DEBAY (1804-1865), toegeschreven aan. "Moeder en kind" - een groot antiek gepatineerd gipsen beeldje (H: 61 cm)

€ 150 - € 200

694
Eva FRITZ-LIDNER (1933-2017) a vintage patinated ceramic decorated vase (H: 15 cm)

Eva FRITZ-LIDNER (1933-2017) een vintage gepatineerde keramische vaas met decoratie (H: 15 cm)

€ 150 - € 200

720

GLASSWARE

GLASWERK

695
EMILE GALLE (1846-1904) an acid-etched flora decorated miniature glass vase
(H: 11,5 cm)

EMILE GALLE (1846-1904) een met zuur geëtste miniatuur glazen vaas met flora-decoratie
(H: 11,5 cm)

€ 200 - € 250

696
A set of two Val Saint Lambert cut crystal wine glasses
(H: 21,5 cm)

Een set van twee Val Saint Lambert geslepen kristallen wijnglazen
(H: 21,5 cm)

€ 250 - € 300

697
A set of three Val Saint Lambert multicolored cut crystal wine glasses
(H: 22 cm)

Een set van drie Val Saint Lambert veelkleurige geslepen kristallen wijnglazen
(H: 22 cm)

€ 100 - € 150

698
A lot of 11 crystal glasses by Rosenthal studio line for Versace model Medusa

Een lot van 11 kristallen glazen van Rosenthal Studio Line voor Versace, model Medusa

€ 150 - € 200

699
A green cut crystal bonbonnière probably by Val St Lambert
(H: 26 cm)

Een groene bonbonnière van geslepen kristal, waarschijnlijk van Val St Lambert
(H: 26 cm)

€ 100 - € 150

700
A lot of five colored St. Louis cut crystal glasses
(H: 20 - 26 cm)

Een set van vijf gekleurde St. Louis geslepen kristallen glazen
(H: 20 - 26 cm)

€ 150 - € 200

701
A multicolored cut crystal drinking set by Val Saint Lambert
(H: 18 - 41 cm)

Een veelkleurige geslepen kristallen drinkset van Val Saint Lambert
(H: 18 - 41 cm)

€ 200 - € 250

702
A set of six multicolored cut crystal Sevres wine glasses
(H: 22 cm)

Een set van zes veelkleurige geslepen kristallen Sevres wijnglazen
(H: 22 cm)

€ 350 - € 400

703
An Italian multicolored Murano Venice glass figurine of a dog
(H: 28,5 cm)

Een Italiaans veelkleurig Murano Venetiaans glazen beeldje van een hond
(H: 28,5 cm)

€ 70 - € 90

704

A Belgian crystal vase by Alfred Collard for Val Saint Lambert
(H: 25 cm)

*Een Belgische kristallen vaas van Alfred Collard voor Val Saint Lambert
(H: 25 cm)*

€ 100 - € 150

705

A multicolored cut crystal drinking set attributed to Val Saint Lambert
(H: 8,5 - 15 - 17,5 cm)

*Een veelkleurige geslepen kristallen drinkglazenset toegeschreven aan Val Saint Lambert
(H: 8,5 - 15 - 17,5 cm)*

€ 200 - € 300

706

RENE LALIQUE (1860-1945) a French Ambre Antique glass perfume bottle
(H: 15,5 cm)

*RENE LALIQUE (1860-1945) een Franse antieke parfumfles van amberkleurig glas
(H: 15,5 cm)*

€ 200 - € 250

707

A rare Belgian blue and clear cut crystal jupiter horse racers decorated vase by Val Saint Lambert
(H: 23 cm)

Een zeldzame Belgische vaas met blauw en helder geslepen kristal en jupiter paardenracers, gedecoreerd door Val Saint Lambert (H: 23 cm)

€ 250 - € 350

708

A large French Baccarat clear crystal figure of a sitting bear
(H: 14,5 cm)

*Een grote Franse Baccarat helder kristallen figuur van een zittende beer
(H: 14,5 cm)*

€ 200 - € 300

709

A lot of three French Daum art glasses
(H: 15,5 cm)

*Een set van drie Franse Daum-kunstglazen
(H: 15,5 cm)*

€ 100 - € 150

710

A Belgian red and clear cut crystal footed centerpiece bowl by Val Saint Lambert
(H: 22 - W: 30,5 cm)

*Een Belgische rode en helder geslepen kristallen schaal op voet van Val Saint Lambert
(H: 22 - B: 30,5 cm)*

€ 350 - € 400

711

A lot of two French BACCARAT marked figural glass candelabras
(H: 45 - W: 23 cm)

*Een set van twee Franse BACCARAT-kandelaars van figuurglas
(H: 45 - B: 23 cm)*

€ 250 - € 300

712

A Belgian purple cut crystal and silver mounted vase Val Saint Lambert and cut crystal Presse-papier (H: 15 - 23 cm)

Een Belgische paarse geslepen kristallen vaas met zilveren montuur van Val Saint Lambert en een geslepen kristallen presse-papier (H: 15 - 23 cm)

€ 150 - € 200

713

A French Art Deco purple acid-etched cameo glass lampshade attributed to Charles SCHNEIDER (1881-1953) (H: 7,6 cm)

Een Franse art-deco lampenkap van paars, met zuur geëtst cameoglas, toegeschreven aan Charles SCHNEIDER (1881-1953) (H: 7,6 cm)

€ 200 - € 300

714

A Belgian blue and clear cut crystal Danse de Flore decorated vase by Val Saint Lambert
(H: 22,5 cm)

Een Belgische blauwe en heldere geslepen kristallen vaas met Danse de Flore-decoratie van Val Saint Lambert (H: 22,5 cm)

€ 200 - € 250

715

A large French Baccarat clear crystal figure of a sitting cat
(H: 20 cm)

*Een grote Franse Baccarat heldere kristallen figuur van een zittende kat
(H: 20 cm)*

€ 150 - € 200

716

A lot of two Belgian green and clear cut crystal vases by Val Saint Lambert
(H: 22,5 - 30,5 cm)

*Een lot van twee Belgische groene en heldere geslepen kristallen vazen van Val Saint Lambert
(H: 22,5 - 30,5 cm)*

€ 100 - € 150

717

A composed lot of three various decorated clear cut crystal vases and one decanter
(H: 31 - 43,5 cm, smallest to largest)

*Een samengestelde set van drie verschillend versierde helder geslepen kristallen vazen en een karaf
(H: 31 - 43,5 cm, van klein naar groot)*

€ 150 - € 200

718

A Belgian red and clear cut crystal Art Deco vase by Val Saint Lambert model Ardennes
(H: 25,5 cm)

*Een Belgische rode en heldere geslepen kristallen Art Deco vaas van Val Saint Lambert, model Ardennes
(H: 25,5 cm)*

€ 250 - € 300

719

A Venetian Murano art glass fish decorated table clock
(H: 14 - W: 25 cm)

*Een Venetiaanse Murano-kunstglas tafelklok met vismotief
(H: 14 - B: 25 cm)*

€ 100 - € 150

720

A Val Saint Lambert green cut crystal whiskey set
(H: 14 - 25 cm)

*Een Val Saint Lambert groene geslepen kristallen whiskyset
(H: 14 - 25 cm)*

€ 350 - € 400

721

A lot of two French Baccarat clear crystal figurines of an elephant and an eagle
(H: 15 - 25 cm)

*Een lot van twee Franse Baccarat heldere kristallen beeldjes van een olifant en een adelaar
(H: 15 - 25 cm)*

€ 200 - € 250

722
A lot of two large Bohemian clear and purple cut crystal vases
(H: 32 - 42,5 cm)

Een set van twee grote Boheemse heldere en paarse geslepen kristallen vazen
(H: 32 - 42,5 cm)

€ 150 - € 200

723
A large lot of 38 pieces clear and red cut crystal drinking set by Val Saint Lambert
(H: 13,5 - 14,5 - 16 - 19 cm)

Een grote set van 38 stuks helder en rood geslepen kristallen drinkglazen van Val Saint Lambert
(H: 13,5 - 14,5 - 16 - 19 cm)

€ 250 - € 300

724
A large lot of 36 French Lalique clear crystal drinking glasses - model Rambouillet
(H: 9,5 - 10,5 - 11,5 - 13,5 cm)

Een grote partij van 36 Franse Lalique heldere kristallen drinkglazen - model Rambouillet
(H: 9,5 - 10,5 - 11,5 - 13,5 cm)

€ 500 - € 700

751

PAINTINGS

SCHILDERIJEN

725
André TAHON (1907-1985) an oil on wood portrait painting of a young lady
(H: 60 - W: 50 cm)

André TAHON (1907-1985) een portretschilderij op hout van een jonge dame
(H: 60 - B: 50 cm)

€ 100 - € 150

726
Antoine CHINTREUIL (1814-1873) an antique French oil on canvas painting
(H: 47 - W: 38 cm)

Antoine CHINTREUIL (1814-1873) een antiek Frans schilderij in olieverf op doek
(H: 47 - B: 38 cm)

€ 150 - € 200

727
Bruno CAPACCI (1906-1996) A modernistic oil on panel painting
(H: 101 - W: 80 cm)

Bruno CAPACCI (1906-1996) Een modernistisch schilderij in olieverf op paneel
(H: 101 - B: 80 cm)

€ 150 - € 200

728
Carl JUTZ (1873-1915) "Mother hen and her chicks on the farm" - oil on canvas
(H: 22 - W: 27 cm)

Carl JUTZ (1873-1915) "Kippenmoeder en haar kuikens op de boerderij" - olieverf op doek (H: 22 - B: 27 cm)

€ 1.500 - € 2.000

729
Charles THEUVISSEN (1871–1948) an oil on canvas painting of a priest holding a bible
(H: 60 – W: 45 cm)

Charles THEUVISSEN (1871–1948) een olieverf op doek van een priester met een bijbel
(H: 60 – B: 45 cm)

€ 200 - € 250

730
Constant LAMBRECHT (1915-1993) a gouache on paper painting
(H: 56 - W: 85 cm)

Constant LAMBRECHT (1915-1993) een gouache op papier
(H: 56 - B: 85 cm)

€ 120 - € 150

731
Constant LAMBRECHT (1915-1993) an oil on paper of a standing figure in posing modus (H: 87 - W: 51 cm)

Constant LAMBRECHT (1915-1993) een olieverfschilderij op papier van een staande figuur in pose (H: 87 - B: 51 cm)

€ 150 - € 200

732
Cornelis RAAPHORST (1875-1954) an antique oil on panel painting of three cats in an interior scene (H: 25 - W: 20 cm)

Cornelis RAAPHORST (1875-1954) een antiek olieverfschilderij op paneel van drie katten in een interieur (H: 25 - B: 20 cm)

€ 400 - € 600

733
Edmond DE MAERTELAERE (1876-1938) "Cows in landscape" - an antique oil on canvas painting (H: 105 - W: 68 cm)

Edmond DE MAERTELAERE (1876-1938) "Koeien in het landschap" - een antiek olieverfschilderij op doek (H: 105 - B: 68 cm)

€ 250 - € 350

734
Edouard CLAES (XIX-XX) "Harbor scene in Londres" (H: 50 - W: 60 cm)

Edouard CLAES (XIX-XX) "Havenscène in Londen" (H: 50 - B: 60 cm)

€ 200 - € 250

735
Emile CLAUS (1849-1924) "The Sunny tree" - a Belgian lithograph on paper (H: 52 - W: 42 cm)

Emile CLAUS (1849-1924) "De zonnige boom" - een Belgische lithografie op papier (H: 52 - B: 42 cm)

€ 250 - € 300

736
FERDINAND DE BRAEKELEER (1828-1857) An antique oil on panel painting with a figurative interior scene (H: 54 - W: 42 cm)

FERDINAND DE BRAEKELEER (1828-1857) Een antiek olieverfschilderij op paneel met een figuratieve interieurscène (H: 54 - B: 42 cm)

€ 600 - € 800

738
Frans SIAENS (1907-1971) a small oil on canvas portrait painting of a plumed dressed lady
(H: 26 - W: 22 cm)
Frans SIAENS (1907-1971) een klein olieverfschilderij op doek van een dame met een pluimhoofddeksel (H: 26 - B: 22 cm)
€ 120 - € 150

737
Flemish school (XVIII) An antique oil on canvas painting with an animated figural scene (H: 48 - W: 57 cm)
Vlaamse school (XVIII) Een antiek olieverfschilderij op doek met een levendige figuratieve scène (H: 48 - B: 57 cm)
€ 250 - € 350

739
Frans SIAENS (1907-1971) an oil on canvas portrait painting of a lady and cat
(H: 65 - W: 48 cm)
Frans SIAENS (1907-1971) een portretschilderij op doek van een dame en kat (H: 65 - B: 48 cm)
€ 350 - € 400

740
Frans SIAENS (1907-1971) an oil on canvas portrait painting of a lady with a mask
(H: 50 - W: 40 cm)
Frans SIAENS (1907–1971), een olieverf op doek portret van een dame met masker (H: 50 – B: 40 cm)
€ 350 - € 400

741
Frans SIAENS (1907-1971) an oil on canvas painting of a still life of flora
(H: 65 - W: 48 cm)
Frans SIAENS (1907–1971), een olieverf op doek stilleven van flora (H: 65 – B: 48 cm)
€ 150 - € 200

742
Frans SIAENS (1907-1971) an oil on canvas portrait painting of three clowns
(H: 65 - W: 48 cm)
Frans SIAENS (1907-1971) een portretschilderij in olieverf op doek van drie clowns (H: 65 - B: 48 cm)
€ 400 - € 600

743

Frans VAN LEEMPUTTEN (1850-1914) A pencil/gouache drawing on paper of lady and child in field (H: 23 - W: 37 cm)

Frans VAN LEEMPUTTEN (1850-1914) Een potlood/gouache tekening op papier van een dame en kind in een veld (H: 23 - B: 37 cm)

€ 100 - € 150

744

Frans VAN SEVERDONCK (1809-1889) an antique oil on panel animalier painting of sheep in landscape (H: 18 - W: 29 cm)

Frans VAN SEVERDONCK (1809-1889) een antiek olieverfschilderij op paneel van schapen in een landschap (H: 18 - B: 29 cm)

€ 200 - € 300

745

G. SCHNEIDER (XIX) 'Winter forest scene" (H: 81 - W: 52 cm)

G. SCHNEIDER (XIX) 'Winterbos' (H: 81 - B: 52 cm)

€ 200 - € 250

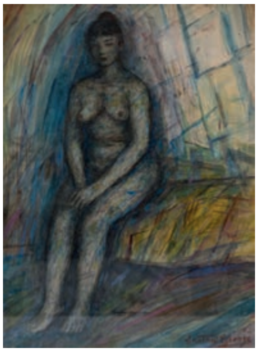

746

Georges CRETEN (1887-1966) A pastel on paper of a sitting nude lady (H: 39 - W: 28 cm)

Georges CRETEN (1887-1966) Een pastel op papier van een zittende naakte dame (H: 39 - B: 28 cm)

€ 100 - € 150

747

Georges FREDERIC (1900 - 1981) " Zeebrugge 1937" (H: 27 - W: 34 cm)

Georges FREDERIC (1900 - 1981) "Zeebrugge 1937" (H: 27 - B: 34 cm)

€ 90 - € 120

748

Guillemine CAPART-VAES (1913-2011?) a rare poster for the play 'La Mystérieuse légende d'Ermesinde' (H: 99,5 - W: 62 cm)

Guillemine CAPART-VAES (1913-2011?) een zeldzame affiche voor het toneelstuk 'La Mystérieuse légende d'Ermesinde' (H: 99,5 - B: 62 cm)

€ 120 - € 150

749

Gustave COLSOULLE (1843-1895) a large oil on canvas painting (H: 60 - W: 85 cm)

Gustave COLSOULLE (1843-1895) een groot olieverfschilderij op doek (H: 60 - B: 85 cm)

€ 400 - € 600

750

Guy VANDENBRANDEN (1926-2014) A lithograph on paper. Signed and numbered 130/200 (H: 45 - W: 35 cm)

Guy VANDENBRANDEN (1926-2014) Een lithografie op papier. Gesigneerd en genummerd 130/200 (H: 45 - B: 35 cm)

€ 100 - € 150

751

HENRY STACY MARKS (1829–1898) British "The Confrontation". An imposing oil on canvas painting (H: 123 - W: 183 cm)

HENRY STACY MARKS (1829–1898) Brits "The Confrontation". Een indrukwekkend olieverfschilderij op doek (H: 123 - B: 183 cm)

€ 3.500 - € 4.000

752
Herwig DRIESSCHAERT (1938) a pencil drawing on paper of sketches of figures
(H: 44 - W: 60 cm)

Herwig DRIESSCHAERT (1938) een potloodtekening op papier van schetsen van figuren
(H: 44 - B: 60 cm)

€ 100 - € 150

753
Italo NUNES VAIS (1860-1932) "Noble dressed smoking man" - an Italian oil on canvas painting
(H: 95 - W: 66 cm)

Italo NUNES VAIS (1860-1932) "Noble dressed smoking man" - een Italiaans olieverfschilderij op doek
(H: 95 - B: 66 cm)

€ 300 - € 400

754
JULES DE BRUYCKER (1870-1945) " Veerleplaats Gent" - a Belgian etching on paper
(H: 21 - W: 36,5 cm)

JULES DE BRUYCKER (1870-1945) " Veerleplaats Gent" - een Belgische ets op papier
(H: 21 - B: 36,5 cm)

€ 150 - € 200

755
Jacobus PERKOIS (1756-1804) "The Traveller" - an antique watercolor on paper drawing
(H: 27 - W: 19,5 cm)

Jacobus PERKOIS (1756-1804) "De reiziger" - een antieke aquarel op papier
(H: 27 - B: 19,5 cm)

€ 350 - € 450

756
Jean BRUSSELMANS (1884-1953) an oil on board painting of an animated village scene near the water
(H: 41 - W: 33 cm)

Jean BRUSSELMANS (1884-1953) een olieverfschilderij op paneel van een levendig dorpsgezicht aan het water
(H: 41 - B: 33 cm)

€ 900 - € 1.200

757
Jean Jaques GAILLIARD (1890-1976) "Bouquet" - a watercolor on paper
(H: 39 - W: 26 cm)

Jean Jaques GAILLIARD (1890-1976) "Boeket" - een aquarel op papier
(H: 39 - B: 26 cm)

€ 100 - € 150

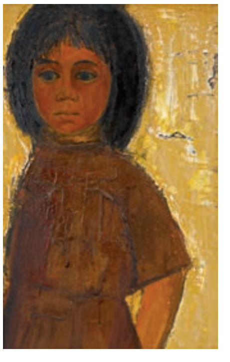

758
Jef WAUTERS (1927-2013) probably by - an oil on panel painting representing a standing child
(H: 47 - W: 30 cm)

Jef WAUTERS (1927-2013) waarschijnlijk door - een olieverfschilderij op paneel van een staand kind
(H: 47 - B: 30 cm)

€ 200 - € 250

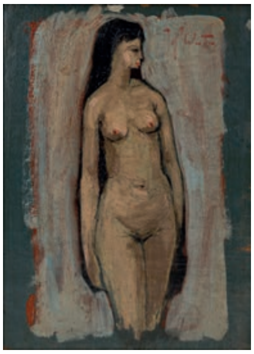

759
Jef WAUTERS (1927-2013) An oil on panel painting of a standing nude lady (H: 36 - W: 26 cm)

Jef WAUTERS (1927-2013) Een olieverfschilderij op paneel van een staande naakte dame (H: 36 - B: 26 cm)

€ 150 - € 200

760
Joris HOUWEN (1925-1998) a large oil on wood painting (H: 125 - W: 90 cm)

Joris HOUWEN (1925-1998) een groot olieverf-schilderij op hout (H: 125 - B: 90 cm)

€ 200 - € 300

761
Josef Martin TILLEUX (1896-1978) "Still life of a vase and flora" (H: 33 - W: 26 cm)

Josef Martin TILLEUX (1896-1978) "Stilleven met vaas en bloemen" (H: 33 - B: 26 cm)

€ 100 - € 150

762
Joseph MIDDELEER (1865-1934) "Winter scene in the city" - an oil on canvas painting (H: 60 - W: 81 cm)

Joseph MIDDELEER (1865-1934) "Wintertafereel in de stad" - een olieverfschilderij op doek (H: 60 - B: 81 cm)

€ 900 - € 1.200

763
LOUIS ROYON (1882–1968), "Sea Views" – a lot of two marine oil on panel paintings and a pencil drawing (H: 21 – W: 27 cm) (H: 19 – W: 32 cm) (H: 18.5 – W: 56.5 cm)

LOUIS ROYON (1882–1968), "Sea Views" – een lot van twee marines in olieverf op paneel en een potloodtekening (H: 21 – B: 27 cm) (H: 19 – B: 32 cm) (H: 18,5 – B: 56,5 cm)

€ 250 - € 300

764
Louis ROYON (1882-1968) "Boats at sea" - A lot of two small marine oil on panel paintings (H: 25 - W: 50 cm) (H: 34 - W: 47 cm)

Louis ROYON (1882-1968) "Boten op zee" - Een lot van twee kleine maritieme olieverfschilderijen op paneel (H: 25 - B: 50 cm) (H: 34 - B: 47 cm)

€ 250 - € 300

767
Léon HERBO (1850-1907) "Méditation" (1883) A large oil canvas painting (H: 95 - W: 71 cm)

Léon HERBO (1850-1907) "Méditation" (1883) Een groot olieverfschilderij op doek (H: 95 - B: 71 cm)

€ 900 - € 1.200

765
Léo VAN DER SMISSEN (1900-1966) "Sunny view in Bruges" - a large oil on canvas painting (H: 100 - W: 110 cm)

Léo VAN DER SMISSEN (1900-1966) "Zonnig uitzicht in Brugge" - een groot olieverfschilderij op doek (H: 100 - B: 110 cm)

€ 250 - € 350

766
EUGEN JENÖ KARPATHY (1870–1950) A large oil on canvas painting representing a river in a nature scene (H: 96 - W: 75 cm)

EUGEN JENÖ KARPATHY (1870–1950) Een groot olieverfschilderij op doek met een rivier in een natuurschilderij (H: 96 - B: 75 cm)

€ 500 - € 700

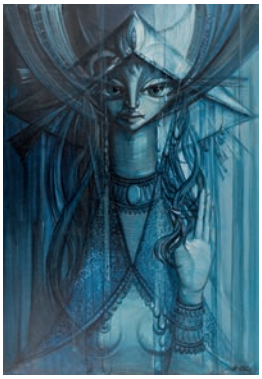

768
Marc PLETTINCK (1923-2006)
"The blue empress" (H: 115 - W: 80 cm)

*Marc PLETTINCK (1923-2006)
"De blauwe keizerin" (H: 115 - B: 80 cm)*

€ 250 - € 300

769
Marc PLETTINCK (1923-2006) a mixed media on paper painting of a figure
(H: 88 - W: 52 cm)

Marc PLETTINCK (1923-2006) een gemengde techniek op papier van een figuur
(H: 88 - B: 52 cm)

€ 200 - € 300

770
Marcel JEFFERYS (1872-1924) an etching on paper of a village scene at the river
(H: 18 - W: 23 cm)

Marcel JEFFERYS (1872-1924) een ets op papier van een dorpsgezicht aan de rivier
(H: 18 - B: 23 cm)

€ 200 - € 300

771
An antique oil on panel portrait painting of a noble dressed bearded man
(H: 98 - W: 74 cm)

Een antiek olieverfschilderij op paneel van een edel geklede man met baard
(H: 98 - B: 74 cm)

€ 700 - € 900

772
Paul SCHOUTEN (1860-1922) "chickens on farm" - a lot of two Belgian animalier oil on panel paintings (H: 31 - W: 40 cm)

Paul SCHOUTEN (1860-1922) "kippen op de boerderij" - een lot van twee Belgische animalier olieverfschilderijen op paneel (H: 31 - B: 40 cm)

€ 300 - € 350

773
After Peter Paul RUBENS (1577–1640), "Lot's Flight from Sodom" – a large oil on canvas painting
(H: 77 – W: 120 cm)

Naar Peter Paul RUBENS (1577–1640), "Lot's vlucht uit Sodom" – een groot olieverf op doek schilderij
(H: 77 – B: 120 cm)

€ 700 - € 900

774
Peter Paul RUBENS (1577-1640) after. Madonna and child, an antique oil on panel painting
(H: 65 - W: 47 cm)

Peter Paul RUBENS (1577-1640) naar. Madonna met kind, een antiek olieverfschilderij op paneel
(H: 65 - B: 47 cm)

€ 300 - € 400

775

A large engraving etching on paper of three religious scenes after Peter Paul RUBENS (1577-1640) Pinxit (H: 88 - W: 198 cm, total)

Een grote gravure op papier van drie religieuze tafe-relen naar Peter Paul RUBENS (1577-1640) Pinxit (H: 88 - B: 198 cm, totaal)

€ 300 - € 350

776

Pjeero ROOBJEE (1945) A lithograph on paper. Dated 1970 and 52/125
(H: 40 - W: 26 cm)

Pjeero ROOBJEE (1945) Een lithografie op papier. Gedateerd 1970 en 52/125
(H: 40 - B: 26 cm)

€ 70 - € 90

777

H. FRAGONARD (XIX) A large oil on canvas painting representing a bearded man reading
(H: 120 - W: 93 cm)

H. FRAGONARD (XIX) Een groot olieverfschilderij op doek met een bebaarde man die aan het lezen is
(H: 120 - B: 93 cm)

€ 300 - € 500

778

ROMAIN STEPPE (1859-1927) "Soir d'Août Bords de l'Escaut" - a Belgian oil on panel painting
(H: 27 - W: 36 cm)

ROMAIN STEPPE (1859-1927) "Soir d'Août Bords de l'Escaut" - een Belgisch olieverfschilderij op paneel
(H: 27 - B: 36 cm)

€ 150 - € 200

779

Romain STEPPE (1859-1927)
"River view scene" - oil on canvas
(H: 24 - W: 32 cm)

Romain STEPPE (1859-1927)
"River view scene" - olieverf op doek
(H: 24 - B: 32 cm)

€ 100 - € 150

780

Utagawa KUNIYOSHI (1798-1861) a set of three antique Japanese Ukiyo-e woodblock prints of Yokohama (H: 51 - W: 96 cm - total)

Utagawa KUNIYOSHI (1798-1861) een set van drie antieke Japanse Ukiyo-e houtsneden van Yokohama (H: 51 - B: 96 cm - totaal)

€ 700 - € 900

781

Utagawa KUNIYOSHI (1798-1861) an antique Japanese Ukiyo-e woodblock print
(H: 34 - W: 22 cm)

Utagawa KUNIYOSHI (1798-1861) een antieke Japanse Ukiyo-e houtsnede
(H: 34 - B: 22 cm)

€ 200 - € 250

782

Utagawa KUNIYOSHI (1798-1861) in the manner of. A lot of three antique Japanese woodblock prints (H: 48 - W: 83 cm - total)

Utagawa KUNIYOSHI (1798-1861) in de stijl van. Een set van drie antieke Japanse houtsneden (H: 48 - B: 83 cm - totaal)

€ 300 - € 500

783

VLAAN BW. (XIX) "The windmill in a winter landscape" - oil on panel (H: 25 - W: 34 cm)

VLAAN BW. (XIX) "De windmolen in een winterlandschap" - olieverf op paneel (H: 25 - B: 34 cm)

€ 300 - € 400

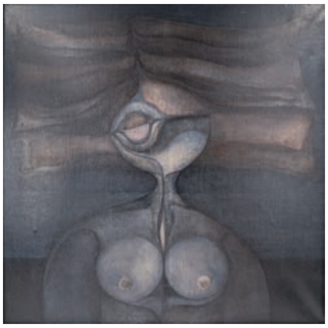

784

Yves RHAYE (1936-1995) "Nude" - a large oil on canvas painting of an art shaped nude lady (H: 100 - W: 100 cm)

Yves RHAYE (1936-1995) "Naakt" - een groot olieverfschilderij op doek van een naakte vrouw in een artistieke pose (H: 100 - B: 100 cm)

€ 200 - € 250

785

A framed lot of five antique Japanese Kacho-ga woodblock prints (H: 36 - W: 76 cm - total)

Een ingelijste set van vijf antieke Japanse Kacho-ga houtsneden (H: 36 - B: 76 cm - totaal)

€ 200 - € 300

786

A lot of two framed antique Japanese ukiyo-e woodblock prints of figures in daily life (H: 31,5 - W: 45 cm - total) (H: 32 - W: 41 cm - total)

Een lot van twee ingelijste antieke Japanse ukiyo-e houtsneden van figuren uit het dagelijks leven (H: 31,5 - B: 45 cm - totaal) (H: 32 - B: 41 cm - totaal)

€ 200 - € 300

787

An antique oil on canvas painting representing of an animated street view (H: 44 - W: 28 cm)

Een antiek olieverfschilderij op doek met een levendig straatbeeld (H: 44 - B: 28 cm)

€ 200 - € 250

788

An illegible signed oil on canvas painting of a sea view - later mounted on a wooden panel (H: 14 - W: 31 cm)

Een onleesbaar gesigneerd olieverfschilderij op doek van een zeegezicht - later gemonteerd op een houten paneel (H: 14 - B: 31 cm)

€ 100 - € 150

789

An illegibly signed watercolor/gouache on paper drawing of a Napoleonic soldier on horseback (H: 30 - W: 21 cm)

Een onleesbaar gesigneerde aquarel/gouache op papier van een Napoleontische soldaat te paard (H: 30 - B: 21 cm)

€ 100 - € 150

790

An illigible signed oil on board painting of a beach scene (H: 55 - W: 75 cm)

Een onleesbaar gesigneerd olieverfschilderij op paneel van een strandtafereel (H: 55 - B: 75 cm)

€ 100 - € 150

791

A lot of two illegibly signed pencil drawing sketches on paper (H: 10 - W: 8 cm) (H: 14 - W: 9 cm)

Een lot van twee onleesbaar gesigneerde potloodschetsen op papier (H: 10 - B: 8 cm) (H: 14 - B: 9 cm)

€ 100 - € 150

792

An antique oil on panel animalier painting of sheep in landscape
(H: 16,5 - W: 24 cm)

Een antiek olieverfschilderij op paneel van schapen in een landschap
(H: 16,5 - B: 24 cm)

€ 250 - € 350

793

ANONYMOUS (XIX) An antique oil on canvas portrait painting
(H: 70 - W: 58 cm)

ANONIEM (XIX) Een antiek olieverfschilderij op doek
(H: 70 - B: 58 cm)

€ 400 - € 600

794

ANONYMOUS (XIX) An antique oval gouache on paper of Marie Antoinette
(H: 40 - W: 31 cm)

ANONIEM (XIX) Een antieke ovale gouache op papier van Marie Antoinette
(H: 40 - B: 31 cm)

€ 300 - € 350

795

ANONYMOUS (XVIII) An antique oil on panel painting of a figural breton style animated festive scene
(H: 22 - W: 27 cm)

ANONIEM (XVIII) Een antiek olieverfschilderij op paneel van een figuratieve Bretonse feestelijke scène
(H: 22 - B: 27 cm)

€ 150 - € 200

796

An antique oil on copper fragment painting of a figurative interior scene's
(H: 24 - W: 7,5 cm)
Een antiek fragment van een olieverfschilderij op koper van een figuratieve interieurscène
(H: 24 - B: 7,5 cm)

€ 100 - € 150

797
An antique Flemish religious oil on metal painting of Saint Pierre
(H: 20 - W: 20 cm)

Een antieke Vlaamse religieuze olieverfschildering op metaal van Sint-Pieter
(H: 20 - B: 20 cm)

€ 200 - € 250

798
An antique oil on copper painting with an animated village scene near a river (H: 40 - W: 50 cm)

Een antiek olieverfschilderij op koper met een levendige dorpscène bij een rivier (H: 40 - B: 50 cm)

€ 400 - € 500

799
An antique oil on copper religious painting with a holy figure
(H: 25 - W: 18 cm)

Een antiek religieus schilderij op koper met een heilige figuur
(H: 25 - B: 18 cm)

€ 200 - € 300

800
An antique oil on panel fragment painting representing Christ
(H: 58 - W: 41 cm)

Een antiek fragment van een olieverfschilderij op paneel met een afbeelding van Christus
(H: 58 - B: 41 cm)

€ 300 - € 400

801
An antique oval-shaped religious oil on canvas painting representing Jesus Christ
(H: 88 - W: 66 cm)

Een antiek ovaalvormig religieus olieverfschilderij op doek met een afbeelding van Jezus Christus
(H: 88 - B: 66 cm)

€ 300 - € 350

815

RELIGIOUS ART
RELIGIEUZE KUNST

802

KAREL DE KESEL (1849–1922) A large figural religious patinated bronze crucifix sculpture (H: 91 - W: 40,5 cm)

KAREL DE KESEL (1849–1922) Een groot figuratief religieus gepatineerd bronzen kruisbeeld (H: 91 - B: 40,5 cm)

€ 200 - € 300

803

An antique religious carved wooden crucifix with a sculpture of Jesus on the cross (H: 94 cm)

Een antiek religieus houten kruisbeeld met een sculptuur van Jezus aan het kruis (H: 94 cm)

€ 100 - € 150

804

An antique carved wooden religious sculpture of mother and child (H: 38 cm)

Een antieke religieuze houtsnijwerk van moeder en kind (H: 38 cm)

€ 120 - € 150

805

An antique polychrome patinated carved wood religious sculpture of holy mother and child (H: 59 cm)

Een antieke polychroom gepatineerde religieuze sculptuur van de heilige moeder en kind, gesneden uit hout (H: 59 cm)

€ 400 - € 600

806

An antique and early religious polychrome patinated terra cotta figure of Madonna and child (H: 35,5 cm)

Een antieke en vroege religieuze polychroom gepatineerde terracotta figuur van Madonna en kind (H: 35,5 cm)

€ 120 - € 150

807

An antique polychrome patinated carved wooden religious sculpture (H: 67 cm)

Een antieke polychroom gepatineerde religieuze sculptuur van houtsnijwerk (H: 67 cm)

€ 300 - € 400

808

An antique wrought iron religious wall ornament (H: 42 cm)

Een antiek smeedijzeren religieus wandornament (H: 42 cm)

€ 90 - € 120

809

An antique Ethiopian brass hand cross with openwork lattice design (W: 31 cm)

Een antiek Ethiopisch messing handkruis met opengewerkt traliewerk (B: 31 cm)

€ 100 - € 150

811

An antique religious oil on canvas painting - the Veil of Veronica
H: 37 - W: 32 cm

Een antiek religieus olieverfschilderij op doek - de sluier van Veronica
H: 37 - B: 32 cm

€ 100 - € 150

810

An antique Russian cast bronze plaque with enamel mounted in a wood panel (H: 34 - W: 44 cm)

Een antieke Russische gegoten bronzen plaquette met email gemonteerd in een houten paneel (H: 34 - B: 44 cm)

€ 900 - € 1.200

812

A richly decorated religious patinated brass lectern
(H: 36 - W: 46 cm)

Een rijk versierde religieuze lessenaar van gepatineerd messing
(H: 36 - B: 46 cm)

€ 150 - € 200

813

A religious decorated with copper inlay wood memorial wall plaque
(H: 55 - W: 42 cm - total)

Een religieuze, met koper ingelegd houten gedenk-plaat voor aan de muur
(H: 55 - B: 42 cm - totaal)

€ 200 - € 250

814

A lot of two framed religious and gold thread decorated textile wall ornaments
(H: 144 - W: 47 cm)

Een set van twee ingelijste religieuze wanddecoraties van textiel versierd met gouddraad
(H: 144 - B: 47 cm)

€ 250 - € 300

815

A rare and antique reliëf and polychrome ceramic decorated wall plaque 'The Last Judgment'
(H: 52 - W: 66,5 cm)

Een zeldzame en antieke wandplaat met reliëf en polychroom keramiek, versierd met 'Het Laatste Oordeel'
(H: 52 - B: 66,5 cm)

€ 400 - € 600

852

FURNITURE

MEUBELEN

816

Large Chippendale style dining room set with Rocaille carved wooden decoration and claw-shaped foot (H: 135 - W: 240 - D: 55 cm, sideboard)

Grote eetkamerset in Chippendale-stijl met rocaille-houtsnijwerk en klauwvormige poten (H: 135 - B: 240 - D: 55 cm, dressoir)

€ 400 - € 600

817

An imposing Chippendale style carved oak display cabinet with Rocaille decoration (H: 248 - W: 232 - D: 48 cm)

Een imposante vitrinekast in Chippendale-stijl van gesneden eikenhout met rocailleversiering (H: 248 - B: 232 - D: 48 cm)

€ 300 - € 400

818

An imposing French Louis XV style marquetry inlay commode with two drawers and bronze mountings (H: 90 - W: 150 - D: 63 cm)

Een imposante Franse commode in Louis XV-stijl met inlegwerk van marqueterie, twee lades en bronzen beslag (H: 90 - B: 150 - D: 63 cm)

€ 1.500 - € 2.000

819

A carved patinated wood Louis XV style salon set consisting of two sofa and six matching chairs (H: 105 - W: 140 - D: 55 cm, largest coach)

Een salonstel in Louis XV-stijl van gesneden gepatineerd hout, bestaande uit twee banken en zes bijpassende stoelen (H: 105 - B: 140 - D: 55 cm, grootste bank)

€ 250 - € 300

820

A 20th century Louis XV style commode with marquetry inlay, brass mounts and red marble top (H: 97 - W: 103 - D: 41 cm)

Een 20e-eeuwse commode in Lodewijk XV-stijl met inlegwerk, messing beslag en een rood marmeren blad (H: 97 - B: 103 - D: 41 cm)

€ 250 - € 300

821

A 20th century Louis XV style one-door and drawers commode with marquetry inlay and brass mounts (H: 97 - W: 84 - D: 44 cm)

Een 20e-eeuwse commode in Lodewijk XV-stijl met één deur en laden, met inlegwerk en messing beslag (H: 97 - B: 84 - D: 44 cm)

€ 300 - € 350

822

A lot of two 20th century Louis XV style veneer wood display cabinets with brass mounts (H: 140 - W: 80 - D: 35 cm)

Een set van twee 20e-eeuwse vitrinekasten in Louis XV-stijl met fineerhout en messing beslag (H: 140 - B: 80 - D: 35 cm)

€ 300 - € 350

823

A 20th century marquetry and Boulle style inlay side table shelf (H: 80 - W: 55 - D: 41 cm)

Een 20e-eeuwse bijzettafel met inlegwerk in marqueterie en Boulle-stijl (H: 80 - B: 55 - D: 41 cm)

€ 100 - € 150

824

An antique Italian richly carved baroque Rococo style bar cabinet (H: 171 - W: 117 - D: 45 cm)

Een antieke Italiaanse rijkelijk bewerkte barokke barkast in rococostijl (H: 171 - B: 117 - D: 45 cm)

€ 500 - € 700

825

An imposing Rococo Baroque style gilt-patinated carved wooden mirror (H: 185 - W: 140 cm)

Een imposante gesneden houten spiegel in rococostijl met verguld patina (H: 185 - B: 140 cm)

€ 400 - € 600

826

An antique carved wood Rococo style wall console with red marble top (H: 92 - W: 90 - D: 40,5 cm)

Een antieke gecarveerde houten wandconsole in rococostijl met rood marmeren blad (H: 92 - B: 90 - D: 40,5 cm)

€ 150 - € 200

827

An antique French Napoleon III style two-door cupboard with gilt bronze mountings and medallions
(H: 109 - W: 131 - D: 45 cm)

*Een antieke Franse kast in Napoleon III-stijl met twee deuren, vergulde bronzen beslag en medaillons
(H: 109 - B: 131 - D: 45 cm)*

€ 2.500 - € 3.000

828

A French Napoleon III style side table with marquetry veneer inlay and brass mountings
(H: 70 - W: 90 - D: 50 cm)

*Een Franse bijzettafel in Napoleon III-stijl met inlegwerk van fineer en messing beslag
(H: 70 - B: 90 - D: 50 cm)*

€ 350 - € 400

829

An antique French Napoleon III Boulle style with copper inlay display cabinet
(H: 117 - W: 87 - D: 32 cm)

*Een antieke Franse vitrinekast in Napoleon III-stijl met koperen inlegwerk
(H: 117 - B: 87 - D: 32 cm)*

€ 400 - € 500

830

An antique French Napoleon III Boulle style writing desk with inlay and gilt brass mounts
(H: 110 - W: 71 - D: 43 cm)

*Een antiek Frans bureau in Napoleon III Boulle-stijl met inlegwerk en vergulde messing beslag
(H: 110 - B: 71 - D: 43 cm)*

€ 200 - € 300

831

An antique French Empire style veneer wood wall console with fire gilt bronze mountings and marble
(H: 95 - W: 146 - D: 46 cm)

*Een antieke Franse wandconsole in Empire-stijl van gefineerd hout met vuurvergulde bronzen beslag en marmer
(H: 95 - B: 146 - D: 46 cm)*

€ 2.500 - € 3.500

832

An Empire style decorated with brass mountings display cabinet, together with a small side cabinet
(H: 160 - W: 80 - D: 45 cm)
(H: 102 - W: 84 - D: 48 cm)

Een vitrinekast in Empire-stijl versierd met messing beslag, samen met een klein bijzetkastje (H: 160 - B: 80 - D: 45 cm) (H: 102 - B: 84 - D: 48 cm)

€ 300 - € 350

833

An antique Empire style veneer wood and mirror mounted wall console with black marble top
(H: 96 - W: 105 - D: 40,5 cm)

Een antieke wandconsole in Empire-stijl van gefineerd hout met spiegel en zwart marmeren blad (H: 96 - B: 105 - D: 40,5 cm)

€ 200 - € 300

834

An antique Dutch walnut veneer two-door display cabinet with four drawers
(H: 235 - W: 210 - D: 37 cm)

Een antieke Nederlandse vitrinekast met twee deuren en vier laden, afgewerkt met walnootfineer (H: 235 - B: 210 - D: 37 cm)

€ 600 - € 800

835

An antique French Normandy high plate cabinet with carved decorations
(H: 210 - W: 132 - D: 55 cm)

Een antieke Franse Normandische hoge servieskast met gesneden versieringen (H: 210 - B: 132 - D: 55 cm)

€ 250 - € 300

836

An antique Flemish Renaissance finely carved oak two-door cabinet
(H: 144 - W: 139 - D: 60 cm)

Een antieke Vlaamse renaissance kast met twee deuren, fijn gesneden eikenhout (H: 144 - B: 139 - D: 60 cm)

€ 400 - € 600

837

An antique Flemish secretary cabinet with silver mounted decoration and blackened wood
(H: 125 - W: 112 - D: 60 cm)

Een antieke Vlaamse secretaire met zilveren versieringen en zwartgebeiteld hout (H: 125 - B: 112 - D: 60 cm)

€ 900 - € 1.200

838

An antique Neo-Renaissance style decorated carved wooden pedestal
(H: 120 - W: 40 cm)

*Een antieke versierde houten voetstuk in neorenaissancestijl
(H: 120 - B: 40 cm)*

€ 150 - € 200

839

A lot of two antique Baroque style patinated wooden pedestals
(H: 135 cm)

*Een set van twee antieke barokke gepatineerde houten sokkels
(H: 135 cm)*

€ 300 - € 350

840

An Italian 20th century Baroque style patinated pedestal with an onyx marble top
(H: 100 - W: 34 cm)

*Een Italiaanse 20e-eeuwse barokke gepatineerde voetstuk met een onyx marmeren blad
(H: 100 - B: 34 cm)*

€ 120 - € 150

841

An antique green marble pedestal in three-part dismountable
(H: 121 - W: 32 cm)

*Een antieke groene marmeren voetstuk in drie delen, demonteerbaar
(H: 121 - B: 32 cm)*

€ 250 - € 300

842

A vintage richly decorated cast iron garden bench
(H: 80 - W: 140 - D: 60 cm)

*Een vintage rijk versierde gietijzeren tuinbank
(H: 80 - B: 140 - D: 60 cm)*

€ 350 - € 400

843

A large 20th century oak oval monastery folding table
(H: 75 - W: 237 - D: 145 cm)

*Een grote 20e-eeuwse eikenhouten ovale kloostertafel
(H: 75 - B: 237 - D: 145 cm)*

€ 250 - € 300

844

A 20th century Louis XV style oval dining table with finely inlaid marquetry
(H: 77 - W: 175 - D: 110 cm)

*Een 20e-eeuwse ovale eettafel in Lodewijk XV-stijl met fijn ingelegd marqueterie
(H: 77 - B: 175 - D: 110 cm)*

€ 250 - € 300

845

A lot of two 20th century Louis XV style side tables with one drawer
(H: 50 - W: 40 cm)

*Een set van twee 20e-eeuwse bijzettafels in Lodewijk XV-stijl met één lade
(H: 50 - B: 40 cm)*

€ 100 - € 150

846

A 20th century veneer wood and marquetry two-door cabinet with oval bronze plaques
(H: 100 - W: 125 - D: 41 cm)

*Een 20e-eeuwse kast met twee deuren van gefineerd hout en inlegwerk met ovale bronzen plaquettes
(H: 100 - B: 125 - D: 41 cm)*

€ 500 - € 700

847

A Spain MARINER veneer wood and finely inlaid marquetry cabinet with bronze and porcelain plaques (H: 104 - W: 85 - D: 40 cm)

Een Spaanse MARINER kast van fineerhout met fijn ingelegd marqueterie en bronzen en porseleinen plaquettes (H: 104 - B: 85 - D: 40 cm)

€ 500 - € 700

848

An antique Louis XV style secretary cabinet with inlay marquetry wood (H: 134 - W: 77 - D: 33 cm)

Een antieke secretaire in Lodewijk XV-stijl met ingelegd marqueteriewerk (H: 134 - B: 77 - D: 33 cm)

€ 200 - € 300

849

A 20th century decorated ceramic oval dining table on a cast metal base by Bristow Potteries Malta (H: 77 - W: 180 - D: 100 cm)

Een 20e-eeuwse gedecoreerde ovale eettafel van keramiek op een gegoten metalen voet van Bristow Potteries Malta (H: 77 - B: 180 - D: 100 cm)

€ 300 - € 500

850

A large 20th century patinated carved wood figural floor lamp with candelabra (H: 195 - W: 36 cm)

Een grote 20e-eeuwse gepatineerde houten figuurstaande lamp met kandelaar (H: 195 - B: 36 cm)

€ 400 - € 600

851

A rococo style decorated gilded resin mirror with matching stand and marble top (H: 95 - W: 63 cm, mirror) (H: 85 - W: 70 - D: 28 cm)

Een rococo-stijl versierde vergulde kunsthars spiegel met bijpassende standaard en marmeren blad (H: 95 - B: 63 cm, spiegel) (H: 85 - B: 70 - D: 28 cm)

€ 200 - € 250

852

A large polished brass rococo style richly decorated mirror (H: 145 - W: 80 cm)

Een grote gepolijste messing spiegel in rococostijl, rijkelijk versierd (H: 145 - B: 80 cm)

€ 300 - € 500

853

A lot of two 20th century Venetian Murano glass mounted mirrors (H: 110 - W: 85 cm) (H: 67 - W: 57 cm)

Set van twee 20e-eeuwse Venetiaanse spiegels met Murano-glas (H: 110 - B: 85 cm) (H: 67 - B: 57 cm)

€ 200 - € 300

854

A large Venetian mid-century polychrome multi-patinated carved wooden sculpture (H: 210 - W: 42 cm)

Een grote Venetiaanse polychrome, multi-gepatineerde, gesneden houten sculptuur uit het midden van de vorige eeuw (H: 210 - B: 42 cm)

€ 400 - € 600

863

CARPETS

TAPIJTEN

855
An Oriental Persian hand-knotted floral decorated wool carpet
(L: 296 - W: 206 cm)

Een oosters Perzisch handgeknoopt wollen tapijt met bloemmotief
(L: 296 - B: 206 cm)

€ 200 - € 300

856
A large and fine hand-knotted Oriental decorated wool carpet
(L: 334 - W: 206 cm)

Een groot en fraai handgeknoopt oosters tapijt met versieringen
(L: 334 - B: 206 cm)

€ 300 - € 400

857
A large hand-knotted Isfahan Oriental decorated wool carpet
(L: 362 - W: 274 cm)

Een groot handgeknoopt oosters tapijt met versieringen uit Isfahan
(L: 362 - B: 274 cm)

€ 300 - € 350

858
A lot of two fine hand-knotted Isfahan Oriental wool carpets: one decorated with deer, the other with flora (L: 178 – W: 109 cm) (L: 169 – W: 103 cm)

Een lot van twee fijn handgeknoopte Isfahan wollen tapijten: één versierd met herten, het andere met flora (L: 178 – B: 109 cm) (L: 169 – B: 103 cm)

€ 250 - € 350

859
An Oriental Persian finely hand-knotted richly animal-decorated wool carpet
(L: 209 - W: 139 cm)

Een oosters Perzisch fijn handgeknoopt wollen tapijt met rijke dierenmotieven
(L: 209 - B: 139 cm)

€ 350 - € 400

860
A composed lot of three fine hand-knotted Oriental wool and silk carpets
(L: 168 - W: 105 cm, largest)

Een samengestelde partij van drie fijne handgeknoopte oosterse wollen en zijden tapijten
(L: 168 - B: 105 cm, grootste)

€ 300 - € 350

861
A finely hand-knotted Hereke floral and heron decorated silk carpet
(L: 160 - W: 95 cm)

Een fijn handgeknoopt Hereke zijden tapijt met bloemen- en reigerdecoratie
(L: 160 - B: 95 cm)

€ 200 - € 300

862
An Oriental Persian hand-knotted decorated wool and silk carpet
(L: 194 - W: 121 cm)

Een oosters Perzisch handgeknoopt tapijt van wol en zijde met versieringen
(L: 194 - B: 121 cm)

€ 300 - € 350

863
A Persian finely hand-knotted probably Tabriz figural decorated wool carpet
(L: 80 - W: 92 cm)

Een Perzisch fijn handgeknoopt, waarschijnlijk Tabriz, figuurversierd wollen tapijt
(L: 80 - B: 92 cm)

€ 150 - € 200

864

A composed lot of five small and finely hand-knotted various decorated silk carpets
(L: 82 - W: 57 cm, largest)

Een samengestelde partij van vijf kleine, fijn handgeknoopte zijden tapijten met diverse motieven (L: 82 - B: 57 cm, grootste)

€ 300 - € 500

865

A lot of of antique Persian wool pictorial rugs with courtly and pastoral scenes
(L: 210 - W: 135 cm) (L: 135 - W: 101 cm)

Een partij antieke Perzische wollen tapijten met afbeeldingen van hof- en landschapsgezichten (L: 210 - B: 135 cm) (L: 135 - B: 101 cm)

€ 200 - € 250

866

A large Oriental Persian hand-knotted animal-decorated wool carpet
(L: 302 - W: 253 cm)

Een groot oosters Perzisch handgeknoopt wollen tapijt met dierenmotieven (L: 302 - B: 253 cm)

€ 300 - € 400

SALES CONDITIONS OSTANTIX AUCTIONS

1. Organizer
   - Ostantix Auctions BV
   - Address: Torhoutsesteenweg 553, 8400 Ostend, Belgium
   - VAT number: BE 0795.478.687
   - Phone Kenneth: +32 (0) 498 22 92 21
   - Phone Glenn: +32 (0) 494 26 21 47

—

2. Contact Information
   - Email Info: info@ostantix-auctions.com
   - Email Support: support@ostantix-auctions.com
   - Email Accounting: accounting@ostantix-auctions.com

—

3. Auction Process
   - The auction takes place according to the usual Belgian conditions for auctions.

—

4. Payment
   - Payment must be made no later than five working days after the last auction day.
   - According to the anti-money laundering law, amounts from € 3, 000 must be paid by cheque, credit card or transfer to our account.

—

5. Bidding steps
   Bids proceed according to the following steps:
   - 0-200 Euro: + 10 Euro
   - 200-500 Euro: + 20 Euro
   - 500-1000 Euro: + 50 Euro
   - 1000-2000 Euro: + 100 Euro
   - 2000-5000 Euro: + 200 Euro
   - 5000-10000 Euro: + 500 Euro
   - 10000-20000 Euro: + 1000 Euro
   - +50000 Euro: +5000 Euro
   - Deviations are only possible after approval of the auctioneer and cannot be disputed.

6. Auction costs
   - The auction costs amount to 25% of the hammer price, plus 0 to 5% extra fee for online bids on auction platforms.

—

7. Statement of Goods
   - Goods are sold in their current condition at the time of assignment.

—

8. Information about Goods
   - Information provided is informative and not binding.
   - Buyers are encouraged to inspect the goods personally or request more details via a condition report if anything is unclear. (at least 24 hours before the start of the auction day).
   - Complaints about condition, description in the catalogue, dating, etc., will not be accepted after assignment.

—

9. Color Aberrations and Lens Distortion
   - Please take into account possible visual deviations in photos.
   - Color perception is subjective and may vary.
   - Lens distortion may occur, returns based on this will not be accepted.

—

10. Damaged Goods during viewing days/auction days
    - Damage caused by third parties to goods to be auctioned must be reported.
    - Damage may lead to legal prosecution and compensation.

—

11. Collection of Goods
    - Buyers are responsible for their goods after assignment.
    - Collection times will be announced after the auction.

12. Identification
    - Buyers must identify themselves correctly.
    - Bidding numbers are available shortly before the auction.
    - Personal information is treated discreetly and not shared.

—

13. Own Responsibility
    - Buyers are expected to purchase at their own expense.
    - Making a bid is binding.

—

14. Disputes
    - Disputes are settled by a bailiff/ notary without recourse.

—

15. Resale right
    - For original art, a resale right is payable where the author is either a living artist (from the E.U.) or for 70 years after the year of his/her death, a resale right is payable on the hammer price from € 2, 000..
    - 4% of the part of the sales price from € 2000 to € 50, 000
    - 3% of the part of the sales price from € 50, 000.01 to € 200, 000
    - 1% of the part of the sales price from € 200, 000.01 to € 350,000
    - 0.5% of the part of the sales price from € 350, 000.01 to € 500,000
    - 0.25% of the part of the sales price above € 500, 000

    However, the maximum amount of the right may not exceed € 12, 500.

    Even if this amount is not collected when the invoice is issued, the customer may still be obliged to pay this amount for a subsequent 5 years in order to comply with the resale right. All information about resale rights in Belgium can be found at www.resaleright.be.

16. Payment Methods

- Cash (for amounts up to €3, 000)
- By transfer (transfer costs are borne by the buyer) to account:
- IBAN: BE98 7370 6709 9993
- BIC: KREDBEBB
- Beneficiary: Ostantix Auctions BV
- Beneficiary address: Torhoutsesteenweg 553, 8400 Oostende, België
- Bank: KBC Bank
- Bank address: Marktstraat 18, 8620 Nieuwpoort, België
- By payment card in the hall, in the presence of the card holder.
- By payment card online.
- Goods must be collected within 14 days of the auction.
- Storage costs apply after this period.

17. Non-default Interest and Costs

- Administrative costs and late payment interest are applied to unpaid invoices: The following late payment interest and costs will be charged on invoices that are not paid in full within 30 calendar days after the auction date:
- On day 31: Administrative costs of 25 Euro per lot plus 1.5% of the total invoice amount.
- An additional negligence will apply from the following 14 calendar days

18. Packaging and Shipping

- Goods can be packed and shipped at an additional cost.
- The order of packaging/shipping coincides with the order of payment.
- Even if insurance has been taken out, it will not cover all cases. When this intervenes, the full purchase amount is not always covered. We will do what we can to assist you, but cannot be held liable for any losses associated with this.

19. Bidding options

- Bidding can be done by telephone, online or in writing. Under all circumstances, the bids in the room always have priority during the course of the auction.
- Foreign bidders must identify themselves 24 hours before the auction.
- It is possible that a bank guarantee will be requested in certain situations.

20. Merchant Identification

- Traders must identify themselves as such upon receipt of the buyer's number.

21. Redemption

- In the case of a buyer's sale, the good is offered again.
- The buyer is liable for any losses.

22. Customs regulations

- Buyers must respect the customs regulations for their country. Our auction house cannot be held responsible for any export problems.

23. CITES Regulation

- Buyers and sellers must be aware of CITES regulations.

24. Agree to Terms

- By participating in the auction you agree to these conditions.

25. Right of Refusal

- The auction house reserves the right to refuse bidders or require a deposit.

26. Notice of Conditions

- All buyers and sellers are deemed to have taken note of these conditions.

27. Disputes and Governing Law

- In the event of disputes, Belgian law applies and the Court of Bruges has jurisdiction.

VERKOOPSVOORWAARDEN OSTANTIX AUCTIONS

1. Organisator
   - Ostantix Auctions BV
   - Adres: Torhoutsesteenweg 553, 8400 Oostende, België
   - BTW-nummer: BE 0795.478.687
   - Telefoon Kenneth: +32 (0) 498 22 92 21
   - Telefoon Glenn: +32 (0) 494 26 21 47

—

2. Contactinformatie
   - E-mail Info: info@ostantix-auctions.com
   - E-mail Support: support@ostantix-auctions.com
   - E-mail Boekhouding: accounting@ostantix-auctions.com

—

3. Veilingproces
   - De veiling vindt plaats volgens de gangbare Belgische voorwaarden voor opbodveilingen.

—

4. Betaling
   - Betaling moet uiterlijk binnen vijf werkdagen na de laatste veilingdag worden voldaan.
   - Volgens de anti-witwaswet moeten bedragen vanaf € 3.000 worden betaald met een cheque, kredietkaart of overschrijving op onze rekening.

—

5. Biedstappen

   Biedingen verlopen volgens de volgende stappen:
   - 0-200 Euro: + 10 Euro
   - 200-500 Euro: + 20 Euro
   - 500-1000 Euro: + 50 Euro
   - 1000-2000 Euro: + 100 Euro
   - 2000-5000 Euro: + 200 Euro
   - 5000-10000 Euro: + 500 Euro
   - 10000-20000 Euro: + 1000 Euro
   - + 50000 Euro: + 5000 Euro
   - Afwijkingen zijn alleen mogelijk na goedkeuring van de veilingmeester en kunnen niet worden betwist.

6. Veilingkosten
   - De veilingkosten bedragen 25% van de hamerprijs, plus 0 tot 5% extra fee bij online biedingen op veilingplatforms.

—

7. Staat van Goederen
   - Goederen worden verkocht in hun huidige staat op het moment van toewijzing.

—

8. Informatie over Goederen
   - Verstrekte informatie is informatief en niet bindend.
   - Kopers worden aangemoedigd om de goederen persoonlijk te inspecteren of meer details op te vragen via een conditierapport als iets niet duidelijk is. (ten laatste 24 uur voor aanvang van veilingsdag).
   - Klachten over de staat, beschrijving in de catalogus, datering, etc., worden niet geaccepteerd na toewijzing.

—

9. Kleurafwijkingen en Lensvervorming
   - Houd rekening met mogelijke visuele afwijkingen in foto's.
   - Kleurperceptie is subjectief en kan variëren.
   - Lensvervorming kan voorkomen, retourzendingen op basis hiervan worden niet geaccepteerd.

—

10. Beschadigde Goederen tijdens kijkdagen/veiling dagen
    - Schade door derden aan te veilen goederen moeten vermeld worden.
    - Schade kan leiden tot juridische vervolging en schadevergoeding.

—

11. Afhalen van Goederen
    - Kopers zijn verantwoordelijk voor hun goederen na toewijzing.
    - Afhaalmomenten worden na de veiling bekendgemaakt.

12. Identificatie
    - Kopers moeten zich correct identificeren.
    - Biednummers zijn kort voor de veiling verkrijgbaar.
    - Persoonlijke gegevens worden discreet behandeld en niet gedeeld.

—

13. Eigen Verantwoordelijkheid
    - Kopers worden geacht voor eigen rekening te kopen.
    - Het uitbrengen van een bod is bindend.

—

14. Betwistingen
    - Geschillen worden beslecht door een gerechtsdeurwaarder/notaris zonder verhaal.

—

15. Volgrecht
    - Voor originele kunst is een volgrecht verschuldigd waarvan de auteur hetzij een levende kunstenaar is (uit de E.U.) hetzij gedurende 70 jaar na het jaar van zijn/haar overlijden, is een volgrecht verschuldigd op de hamerprijs vanaf € 2.000.
    - 4% van het deel van de verkoopprijs vanaf € 2000 tot en met € 50000
    - 3% van het deel van de verkoopprijs vanaf € 50000, 01 tot en met € 200000
    - 1% van het deel van de verkoopprijs vanaf € 200000, 01 tot en met € 350000
    - 0.5% van het deel van de verkoopprijs vanaf € 350000, 01 tot en met € 500000
    - 0.25% van het deel van de verkoopprijs boven € 500000

    Het maximumbedrag van het recht mag evenwel niet hoger liggen dan € 12500

Ook als dit bedrag niet wordt geïnd bij het uitreiken van de factuur, kan de klant gedurende 5 jaar hierop volgend nog steeds verplicht worden dit bedrag te betalen om zich in regel te stellen met het volgrecht. Alle informatie over het volgrecht in België vindt u op www.resaleright.be.

—

16. Betalingsmethoden
- Contant (voor bedragen tot €3.000)
- Per overschrijving (kosten voor overschrijving zijn ten laste van de koper) op rekening.:
- IBAN: BE98 7370 6709 9993
- BIC: KREDBEBB
- Begunstigde: Ostantix Auctions BV
- Adres begunstigde: Torhoutsesteenweg 553, 8400 Oostende, België
- Bank: KBC Bank
- Adres bank: Marktstraat 18, 8620 Nieuwpoort, België
- Per betaalkaar in de zaal, in aanwezigheid van de kaarthouder.
- Per betaalkaart online.
- Goederen moeten binnen 14 dagen na de veiling worden afgehaald.
- Opslagkosten gelden na deze periode.

—

17. Nalatigheidsinteresten en Kosten
- Administratieve kosten en nalatigheidsinteresten worden toegepast op onbetaalde facturen: Op facturen die niet binnen de 30 kalenderdagen na veilingdatum voor de volle 100% worden voldaan, worden de volgende nalatigheidsinteresten en kosten berekend:
- Op dag 31: Administratieve kost van 25 Euro per lot plus 1, 5% van het totale factuurbedrag.
- Per 14 kalenderdagen hiernavolgend wordt een bijkomende nalatigheidsinterest berekend van 1, 5% van het totale factuurbedrag.

—

18. Verpakking en Verzending
- Goederen kunnen worden verpakt en verzonden tegen extra kosten.
- De volgorde van verpakking/verzending loopt gelijk met de betalingsvolgorde.
- Ook wanneer een verzekering is genomen, komt deze niet in alle gevallen tussen. Wanneer deze tussenkomt, is ook niet steeds het volledige aankoopbedrag gedekt. We zullen doen wat we kunnen om u bij te staan, maar kunnen niet aansprakelijk gesteld worden voor eventuele verliezen hieraan verbonden.

—

19. Biedmogelijkheden
- Bieden kan telefonisch, online of schriftelijk. Onder alle omstandigheden worden de biedingen tijdens het verloop van de veiling heeft het bod in de zaal altijd voorang.
- Buitenlandse bieders moeten zich 24 uur voor de veiling identificeren.
- Er bestaat de mogelijkheid dat er in bepaalde situaties een bankgarantie wordt opgevraagd.

—

20. Handelaarsidentificatie
- Handelaars moeten zich als zodanig bekendmaken bij ontvangst van het kopers nummer.

21. Rouwkoop
- Bij rouwkoop wordt het goed opnieuw aangeboden.
- De rouwkoper is aansprakelijk voor eventuele verliezen.

—

22. Douane-regelingen
- Kopers moeten de douaneregelingen voor hun land respecteren. Ons veilinghuis kan niet verantwoordelijk worden gehouden voor eventuele exportproblemen.

—

23. CITES-regulering
- Kopers en verkopers moeten op de hoogte zijn van CITES-reguleringen.

—

24. Akkoord met Voorwaarden
- Door deelname aan de veiling gaat u akkoord met deze voorwaarden.

—

25. Recht op Weigering
- Het veilinghuis behoudt zich het recht voor bieders te weigeren of een borg te verlangen.

—

26. Kennisname van Voorwaarden
- Alle kopers en verkopers worden geacht kennis te hebben genomen van deze voorwaarden.

—

27. Geschillen en Toepasselijk Recht
- In geval van geschillen geldt het Belgisch recht, en de Rechtbank van Brugge is bevoegd.

ABOUT US

Welcome to Ostantix, where passion meets tradition!

—

With over 15 years of dedicated experience in the world of antiques, porcelain, and fine collectibles, Kenneth and Glenn have embarked on an exciting new chapter.
We are thrilled to introduce our brandnew 700m² showroom, situated in a prime location, and our exclusive focus on live online auctions.

Our journey:

Ostantix Auctions was born from our unwavering love for timeless treasures. For more than a decade, we have scoured Europe, hunting for the most exquisite and unique pieces of art, history, and craftsmanship. With each discovery, our appreciation for the stories behind these items deepened.

Our New Home:

—

Our spacious 700m² showroom is a testament to our commitment to providing you with an unforgettable experience. This new location offers a comfortable, inviting environment where you can explore our curated selection of antiques, porcelain, and collectibles. We invite you to immerse yourself in the beauty and history that each item holds.

Live Online Auctions:

—

At Ostantix, we've embraced innovation by shifting our focus to live online auctions. This exciting platform allows collectors and enthusiasts from around the world to participate in our auctions in real-time, regardless of their location. We believe that this approach not only widens our reach but also enhances the thrill of the auction experience.

Our Mission:

—

Our mission is simple yet profound: to connect passionate individuals with extraordinary items that spark joy and fascination. Whether you're an experienced collector or a newcomer to the world of antiques, we're here to facilitate your journey and share our expertise.

Join Us:

—

We invite you to explore our website and discover the treasures we have in store for you.
Stay tuned for our upcoming live online auctions, where you can bid on your favourite pieces from the comfort of your own home. The world of antiques, porcelain, and collectibles awaits you at Ostantix Auctions.

Thank you for choosing Ostantix Auctions as your premier destination for exceptional items with a rich history. We look forward to sharing our passion with you and helping you create your own collector's story.

If you have any questions or would like to get in touch, please don't hesitate to contact us.

Your feedback and inquiries are always welcome.

Warm regards,

Kenneth and Glenn
Founders,

OVER ONS

Welkom bij Ostantix, waar passie en traditie samenkomen!

—

Met meer dan 15 jaar toegewijde ervaring in de wereld van antiek, porselein en mooie verzamelobjecten zijn Kenneth en Glenn begonnen aan een spannend nieuw hoofdstuk.
Met trots introduceren wij onze gloednieuwe showroom van 700 m^2, gelegen op een toplocatie, en onze exclusieve focus op live online veilingen.

Onze reis:

—

Ostantix Auctions is ontstaan uit onze niet aflatende liefde voor tijdloze schatten. Al meer dan tien jaar struinen we Europa af, op zoek naar de meest exquise en unieke kunstwerken, geschiedenis en vakmanschap. Met elke ontdekking werd onze waardering voor de verhalen achter deze voorwerpen groter.

Ons nieuwe huis:

—

Onze ruime showroom van 700 m^2 is een bewijs van onze toewijding om u een onvergetelijke ervaring te bieden. Deze nieuwe locatie biedt een comfortabele, uitnodigende omgeving waar u onze samengestelde selectie antiek, porselein en verzamelobjecten kunt verkennen. We nodigen je uit om jezelf onder te dompelen in de schoonheid en geschiedenis die elk item met zich meebrengt.

Live online veilingen:

—

Bij Ostantix hebben we innovatie omarmd door onze focus te verleggen naar live online veilingen. Dit opwindende platform stelt verzamelaars en liefhebbers van over de hele wereld in staat om in realtime deel te nemen aan onze veilingen, ongeacht hun locatie.
Wij zijn van mening dat deze aanpak niet alleen ons bereik vergroot, maar ook de spanning van de veilingervaring vergroot.

Onze missie:

—

Onze missie is eenvoudig maar diepgaand: gepassioneerde individuen verbinden met buitengewone items die vreugde en fascinatie opwekken. Of u nu een ervaren verzamelaar bent of een nieuwkomer in de wereld van antiek, wij zijn er om uw reis te vergemakkelijken en onze expertise te delen.

Doe met ons mee:

—

Wij nodigen u uit om onze website te verkennen en de schatten te ontdekken die wij voor u in petto hebben.
Houd onze live online veilingen in de gaten, waar u vanuit uw luie stoel op uw favoriete stukken kunt bieden.
De wereld van antiek, porselein en verzamelobjecten wacht op u bij Ostantix Auctions.

Bedankt dat u Ostantix Auctions hebt gekozen als uw belangrijkste bestemming voor uitzonderlijke items met een rijke geschiedenis. We kijken ernaar uit om onze passie met u te delen en u te helpen uw eigen verzamelaarsverhaal te creëren.

Heeft u vragen of wilt u contact met ons opnemen, neem dan gerust contact met ons op.

Uw feedback en vragen zijn altijd welkom.

Hartelijke groeten,

Kenneth en Glenn
Oprichters,

OSTANTIX
AUCTIONS

Torhoutsesteenweg 553, 8400 Oostende | www.ostantix-auctions.com